(中華郵政局特准掛號立券之郵件)
(明治三十八年一月十三日第三種郵便物認可)

時報

THE EASTERN TIMES.

中華民國六年 二月二日 星期五
舊曆丁巳年正月十一日
今日四張售大洋三分
第四千五百二十二號
本館開設上海望平街第六號電話一千二百零一號

商業中學廣額招生

本校創辦三年辦理向屬認眞茲更由綢緞業董事籌款接辦自必較前尤見振作爰特廣額招取各級插班生一百名初小程度不須考試餘則隨到隨考並附設金二元取於學費內扣除不取給還報名校考處在愛而近路均益里開學定陽曆二月十一日函索章程須附郵票五分 商業中學謹啓

附啓者本校名稱待召集校董會時酌量改現姑仍舊合併附聞

南潯路股東均鑒

逕啓者本路前經省議會議決請歸國有一切事務急待進行而現狀又甚危迫茲擇於陽歷本年二月念一號即舊歷丁巳正月三十日在江西省城狀元府董事局開股東大會報告公司情形並公決善後辦法屆期務祈各股東惠臨無任翹盼再股東如有因事不能到會即請託代表並出具囑託書蓋章或寄意見書到會均可否則作爲默認合併聲明 江西南潯鐵路總公司董事局同啓

松江松筠女子職業學校招生廣告

本校爲推廣女子職業教育起見增添學額招收本科及初等預科(科目)本科繡級 刺繡 圖畫 國文 算術 初等略識字義及略知算術者(納費)學費不取 考試期二月七日(舊歷正月十六日)開學月十四五日 考取者預繳保証金洋四元手工用品洋二元全膳全年洋三十元半膳全年洋十四元(校址)松江城內全節堂

蘇州東吳大學招考

陽歷二月六日開校三日上午補行招考筆墨自帶○備科中學大學各視程度而定○資格中學三四年或大學兼試算學理化中文至少能作二百字小論西文至少讀過一二年○年齡至少十二歲○考前付保証洋銀十元取則扣作學費不取奉還○章程另有詳章售洋一角用郵票代○校長葛賚恩

上海婦女青年會半日學校招生

本校定二月十六日開學 學科 初兩等均可插班 每半年念元報名費一元 正月十六開始報名二十一上課 在虹口崑山路十一號 章程索閱

民國女子工藝學校附設師範科高初兩等小學招生

本科師範科高等小學科初等小學科 學科分特別科普通科詳章函索即寄 歷正月二十日開學 租界霞飛路大安里 天虛我生 吳世棻 黃少岩 啓

寰球中國學生會中學招生

班級 中學一二三年級初小三四年級高小一二年級 證金 五元考取者在學費內扣除不取者退還 學費 每學期中學二十八元小學十八元 膳宿費 每學期三十五元中膳者五十元 開學 陽歷二月十四日陰歷正月二十三日 校址 上海靜安寺路五十一號詳章函索即寄

上海民立中學校招生

本校定於陽歷二月七日即陰歷正月十六日下午一時招考各級插班生有志來學者可先期報名屆時來校考試 校長蘇穎傑啓

交通部郵電學校招生廣告

本校增設高等電氣工程班修習無線電專科以備畢業後派赴電台服務除已在北京招考外尚有餘額茲特在滬續招 (一)學額十名以內 (二)畢業年限一年半以上 (三)學生資格 高等專門學校畢業及與高等專門學業年度相當能直接聽英文講義者 (四)考試科目 (甲)英文(乙)數學(丙)高等理化(丁)電學(戊)圖畫(己)國文 (五)報名及考試日期 二月四日五日下午一時起四時止報名六日七日正午十二時起下午五時止考試 (六)報名及考試地點 本埠徐家匯工業專門學校 (七)附記 報名時須親往呈驗文憑履歷並須繳納試驗費二元最近四寸相片一枚無論考取與否概不退還簡章向報名處取閱

吳縣縣立第二高等小學校廣告

本校成立以來已歷十載業於上年十二月開十周紀念會以誌慶祝惟回溯十年中所有職員學生大都散處各方無從聯絡茲定於陽歷二月三日下午二時在本校開談話會籌商組織校友會事凡從前教職員及畢業肄業各生屆時均請蒞校共商進行是所至盼 蘇州譚衙前本校啓

上海私立金業乙種商業學校招生廣告

本校開辦十有三年畢業已逾七批所配課程適合商店及銀行之用凡有志來校者投考此次招本科一年級新生三十名錄取者均於開學日到校校址新閘橋路開學二月十號 隨帶證金一元可於二月八號九號十號(即陰歷正月十七十八十九)三日中來校投考詳章函索即寄 校長宋鴻富啓

民生女學校招生

本校定二月十日(即夏歷正月十九)開學手工美術專科及高初等小學科均可插班初等四年級增英文一科以便學者並於各科增設半費生十名有志向學者先期報名投考 上海實昌路巡捕房西首仁和里本校啓

中華商業學校招生

銀行專科一年級 商業本科一二三年級並預科各四十名 商業別科一百名 商業教員養成所五十名 十二十三十四日每日上午九時至下午四時(報名)本校及中華書局總店隨繳証金二元(考期)舊歷正月十三十四日(開校)舊歷正月念二日 校址上海新閘麥根路索閱詳章須附郵票二分至函不復 校長嚴兆楨白

浦東中學校招生

班次預科一級四十人(暑假後升入一年級)及各級插班生 日期及地點 陽歷二月七八日在上海南市馬家廠上海醫院後面本校附屬小學校九十日在浦東六里橋本校 新班開始期定二月十二日 投考者納投考費一元

德國萬國衛生會最優等獎牌 內務部給予獎憑 羅馬衛生賽會最優等獎憑

醫書

外藥名對照表四角○臨牀病理學二元四角○內科分類審症法七角○漢譯臨牀醫典二元二角 [illegible]

上午門診一元○下午出診五元○在上海靜安寺路派克路口三十九號丁寓候診○欲索醫學書目提要者函索即得信內須附郵票三分

丁福保醫例

李醫學函授學校廣招免費生

本校曾及女子醫學 [illegible] 科講明內科外科 [illegible] 業學費免收祇取講義費四元畢業後如欲來 [illegible] 章函索附郵三分 上海西門方浜橋民國路念四號中西醫院內本校校長 [illegible]

澄衷中學校招考插班生

招考 中學部及高等小學部 考期 陰歷正月十五及二十日上午八時 考中學部須攜帶照片一枚保證金兩元不取退還取則算入學費(筆墨自備) 寄宿 校內寄宿遠來者得在校寄宿惟須 [illegible] 試驗科目 國文英文數學 報名 截止十九日 章程函索附郵票一分 校址虹口塘山路

神州法政專門學校附設銀行專修科 神州中學 招考

二年級新生 一年級插班生 二年級插班生 詳章函索須附郵票 校址西門外生生里

畫美術學院暨函授部招生

本院第二三四各學級均有餘額可插班茲招第一學級新生四十名兼收插班生一律 報名(以陰歷正月念四日止) 開學(陰歷正月念五日 陽歷二月十六日)於開學前三日到院考試 又函授部 近更力圖改良日臻完全一經報名入學便獲實益男女各界有志者幸勿錯過 張聿光 劉海粟 丁悚 全啓

新從速報名函索詳章須附郵票三分至上海西門白雲觀近本院可也

上海愛國女學校招生

中學科第四第三第二 專修科國文專科第一年級 高小科第四第三第二第一年級 初小科第四第三第二第一年級 以上各級 投考者均可按照程度分別插班 考期 陽歷二月八九十日 開課 陽歷二月十二日 校址 海寧路天保里

上海愛國女學校體育專科招生

本校爲養成女子體育師資起見於前年創設體操專科兩載以來成效卓著本屆卒業生運動會頗得良好之批評爰擬增聘美國體育專家麥克樂夫人等敎授最新學術之理論實習並加注意於本年起舉辦體育專科業經省長允准通飭各縣選派學生入校肄業其費項下酌予補助學業之後即充各該縣女校體育教師定於二月八日至十日招考二月十六日開課凡有志來學者無論本省外省及已未得有縣補助費各先行到校報名俾便安期試驗此佈 愛國女學校謹啓

復旦公學招生廣告

程度 中學一年級起至大學預科二年級止 考期 二月十二日上午九時在本校考試 投考手續 先期向本校報名繳費五元取者學費內扣算不取發還 章程 簡章函索即寄詳章須附郵票十分 校址 徐家匯李公祠

旅滬廣東崇德女學校招生

開學 新歷二月七號 舊歷正月十六號 校址 老靶子路四十三號洋房 報名處 海寧路粵秀坊口廣東浸禮會 詳細章程函索即寄 校長 萬應遠 啓

赴法機匠之家族鑒

啟者所有第一二三九往法之機匠到法後分派在各廠工作其工資由各處匯交至巴黎總公司再行電至上海故以後各機匠家族之工資准定於每月十號在上海本行代發今第三期工資於陽歷三月十號開始發給恐未週知特此登報聲明 上海中法實業銀行啟

訃 不週

不孝等侍奉無狀罪延顯考旅日長崎中華商務總會正會長誥封中憲大夫道生府君痛於民國五年十一月十九日辰時疾終長崎縣立醫院距生於同治辛未八月初六日申時享年四十六歲遵禮成服扶柩回國擇於夏歷正月十三日領帖暮設大南門上海民立中學校恐計不周謹此奉聞 不孝孤子蘇紀念 組鄉 組勛 組南 泣啓

蘇路股款清算處緊要廣告

蘇路股款交通部久不照撥迭經代表在京與部交涉維持迭電催賣並派代表在京面索終以部庫如洗無法應付萬不獲已部允將八期款照付北京交通鈔票查浙路亦經照與京鈔並已將原票開發本處亦即照辦准自二月一號起所有八期款即以京鈔領取至九十兩期款仍託代表在京與部交涉維持 公鑒○附一月三十一號交通部來電 蘇路股款清算處鈔悉九期款現正極力籌措一經就緒即行電聞特先奉復交通部艷

介紹德醫張近樞先生

余去歲患對口疽潰口至數寸幸得張近樞先生診視不二日而病勢良已兩週之間完全收功所謂生死人而肉白骨先生有焉先生得業於德醫校無科不精治病時尤勤勤懇懇不厭煩絮以視時下之顧盼自雄粗心浮氣者其良有霄壤之別爰敬介紹于同胞之患病者 秦平甫 謹啓

崑山電燈公司各股東大鑒

本公司成立以來陸續揭欠本行貨款爲數甚巨屢經催索延宕時已久茲無辦法本行貸款有關不能一再延宕茲特予限一月仰即趕速清理若屆限期再不歸償本行惟有執管公司另行召賣以抵本行欠款倘有不足再向各股東找繳勿謂言之不預也 依巴倫電氣公司白

漢冶萍公司股東公鑒

本公司民國四年即舊歷乙卯第八屆股東常會議決所有是屆股息遵照上年十月三十一日股東大會議決給四厘現息四厘息股定於陰歷正月十五日起在上海四川路本公司會計所分別發給即請各持息單到所接洽爲盼 董事會啟

中華書局雜誌改爲叢書並徵稿啓事

本局出版各種雜誌久爲海內歡迎惟迭接各處來函請分訂保存諸多不便門類雜列檢閱維艱本局幾經籌議覺改爲叢書不惟可去種種困難並各種名符易於保存現擬辦法如下

大中華叢書 大中華雜誌改組專采本國名人著作並譯東西名著第一卷不日發行
學生叢書 學生雜誌改組專爲中等學生常識及德育體育之資第一卷不日發行
婦女叢書 婦女雜誌改組專爲婦女常識及家政女紅德育體育之書第一卷不日發行
小說界 小說月刊改組第一集每集九冊已發行第一二冊 [illegible]
實業叢書 中華實業界改組專采實業工商之部參考及 [illegible] 第一卷不日出版

◉徵稿例◉

(一)凡合於上列各叢書之稿本局可酌量購入版權或版權共有
(二)購入版權者臨時議價版權全有者普通照定價百分之十圖書多者不在此例
(三)投稿者請將稿本(譯者連原本)逕寄上海靜安寺路本局總廠事務所稿件收發處當給收條爲憑郵寄請掛號即以回執爲憑不另給收條

商務印書館出版

國民學校修身科用

共和國教科書 公民須知

一冊實價五分

教育部修正國民學校令自第三年起修身科每週三時以一時添授公民須知又施行細則公民須知示以民國之組織及立法行政司法之大要云云本館遵照部令編輯是書程度分量均極適於國民學校修身科之用

自立學校招生

高等小學一二三年級及初等三四年級另有章程函索須附郵票二分至函不復(校址)新北門北首中公益里

上海振中英文專門學校招生

本校爲英文專門學校各種課本均用英文原本敎授特設預科正科 [illegible] 校址北四川路直北江灣路英文專修科中學科高小科均有餘額報名從速開學陽歷二月十二號即陰曆正月念一日 詳章函索須附郵票三分 校長戴繼恩啓

商務印書館 說部叢書第三集 第二次預約廣告

本館去年發行說部叢書第三集。第一次預約。凡十九種。二十九册。定價七元二角五分。預約只收三元五角。不及定價之半。大爲社會歡迎。各書均已出齊。茲更發行第二次預約。辦法一仍前例。第一次發行小說。均係歐美名著。譯筆雋雅。情文兼至。中有林琴南先生譯本六種十册。占全書三分之一以上。第二次仍有林先生手筆多種。誠爲小說界之特色。茲將應注意之事列下。

(一)第一次未及預約者。得於第二次預約時帶購第一次之書。惟不購第二次者。不得單購第一次。
(二)合購第一二次者七元。單購第二次者三元五角。
(三)每次郵費國內三角。日本六角。郵會各國一元二角。
(四)第一次即時取書。(存書無多。購請從速。稍遲須俟再版補付)第二次自六年陽曆二月起。每月出二册或三册。年底出全。
(五)郵票代價九五折計算。以一角以下之郵票爲限。

●第一次目錄

書名	譯者	册數	價
亨利第六遺事	林紓	一册	二角半
冰蘗餘生記	雙石軒	二册	五角
情窩	林紓	二册	六角
海天情孽	黃士淇	一册	一角八
香鉤情眼	林紓	二册	六角
名優遇盜記	郭演公	一册	二角
奇女格露枝小傳	林紓	一册	二角
大荒歸客記	梁禾青	二册	四角
眞愛情	蘿心	一册	二角半
戰場情話	史久成	二册	五角
樹穴金	東鳳鳴	一册	二角半
銅圜雪恨錄	雙石軒	二册	五角
橄欖仙	林紓	二册	五角半
冰原探險記	王篤爲	一册	二角
血痕	生可	一册	二角
蠻花情果	王卓民	二册	六角
詩人解頤語	林紓	二册	五角半
魔冠浪影	丁宗一	一册	二角半
慧劫	劉澤沛	二册	四角半

●第二次目錄

書名	譯者	
天女離魂記	林紓	近刊
怪手印	陳嘏	近刊
煙火馬	林紓	近刊
鄉里善人	惲鐵樵	近刊
社會聲影錄	林紓	近刊
蓬門畫眉錄	惲鐵樵	近刊

商務印書館 改良花紙 皆大歡迎

通俗教育畫 八種

孟母斷機 陶侃運甓 司馬破缸 蘇武牧羊 赤壁火攻 舉案齊眉 聞雞起舞 木蘭從軍

新年來到。用採故事。花紙流通。畫成八種。黏貼牆壁。顏色鮮美。贈送兒童。趣味深濃。此種習慣。大家購用。各地皆同。易俗移風。

每張大洋二分

商務印書館發行 英文要書目

本館出版英文書籍爲數甚多茲特擇要開列另備圖書彙報及英文本版書目均將各書全行列入如承索閱當即寄奉

英文讀本

- 共和國教科書高等小學 英文讀本 四角 五角
- 共和國中學教科書 英文讀本
- 共和國民 英文讀本 首卷一角二分 第一册二角
- 高等小學 英文第一新讀本 對折實洋三角
- 高等小學 英文第二新讀本 對折實洋三角
- 訂正 新世紀英文讀本 首卷一角五分 卷一二角五分 卷二三角
- 改訂 英文新讀本 卷一至卷六
- 訂正 中國英文讀本 卷首 卷一至卷五
- 訂正 初級英語讀本 首卷 初編各二角
- 實習英語教科書 第一册 第二册 第三册
- 訂正 英文格致讀本 卷一 卷二

初級英文

- 訂正 初學英文軌範 課面九 課面七
- 訂正 新法英文教程 課面八 課面六
- 訂正 日用英語讀本 前編 後編
- 日用英語教授法 三角
- 新法英語課本 第一集 第二集
- 新法英語課本教授法 第一集 三角
- 正晉英語啓蒙 七分
- 英文啓蒙讀本 五角
- 最新華英啓蒙集 一角二分

商務印書館

江蘇省立第一師範附屬小學教員編

共和國教科書 新國文教案

最完善之教員用書出版

已出六册 七八册在印刷中 每册實價二角

特色摘要

一 本書採練習主義自動主義實用主義自學輔導主義之精神規定教授順序頗爲詳妥。
一 全載教科書文字並有黑板書極便教授時應用。
一 各課照教案成式編纂教員照此教授無待自行豫備。
一 考證事實註釋音義全據說文字典辭書。
一 每册之首有本册綱要每册之末有總複習綱領分明均可實施。

另印樣本函索即寄

麥倫書院招考新生

(學齡)十二歲以上(程度)分正館備館試驗後按級分插(學費)膳宿半年六十元通學半年二十元貼午膳加十元(報名)登報日起至陽歷二月十二號即陰歷正月二十一日止除星期外每日上午九時至十二時(考期)陽歷二月十二號即陰歷正月二十一日上午九時帶證金五元不取則還函索詳章須附郵票(開學)陽歷二月十四號即陰歷正月念三日(校址)上海兆豐路底七十六號

中國法政函授專門學校招生

本校定於陽歷二月十一號開學招收校外生一千名不拘職業男女兼收有志者來函報名可也索閱詳章附郵票三分校址上海城內老孫前百六十五號 校長張一□啓

上海中華書局

教育部完全審定

各科教科書教授書均經教育部審定今錄國民學校國文教科書部批如下(餘書各批均見公報及本局書目)

新式國民學校國文教科書(一至八册)批 查該書最新穎處在每册後各加附課四課其附課係用官話演成間有與本册各課相對者將來學校添設國語科此可爲其先導開通風氣於教育前途殊有裨益至各册所用文句其次序大致均與口語相同尤合教員易於講授兒童易於領悟在最近教科書中洵推善本應予審定

新式國民學校國文教授書(五至八册)批 查是書各册均與前□册體例相符於應用方面特加注重誠爲此書新異之點用作國民學校教本就現今情勢而論自屬合法應准審定

新式小學教科書出全

編輯人姓名及籍貫：范源廉 沈恩孚 沈頤 戴克敦 李步青 吳家煦 吳景濂 劉寶慈 嚴智崇 王寵惠 李登輝 張士一 吳研因 劉械 顧樹森 等五十餘人籍隸江浙直奉魯晉湘鄂川粵閩等省適合全國之用不偏於一隅

▲國民學校之部

書名		册數	每册折實
新式修身	教授書 教科書	各八册	一角三分
新式國文	教授書 教科書	各八册	二角五分
新式算術	教授書 教科書	各八册	四角半

▲高等小學之部

書名		册數	每册折實
新式修身	教授書 教科書	各六册	一角三分
新式國文	教授書 教科書	各六册	三角五分
新式算術	教授書 教科書	各六册	四角半
新式歷史	教授書 教科書	各六册	四角半
新式地理	教授書 教科書	各六册	一角四分
新式理科	教授書 教科書	各六册	二角四分

選擇教材編輯方法之特色

(一)選擇教材之標準以養成二十世紀中華民國國民爲主其目如左(甲)我國固有之特色(乙)生活必需之智識技能(丙)現今世界之大勢(丁)軍國民主義(戊)共和國民之公民知識
(二)選擇教材有精密之系統如修身以誠字爲綱國文以文字進行有一定程序等詳見說明書
(三)採用新說如修身分量留時間以便訓話國文多采言文一致之作附課以習國語算術以宇數法歷史以中心人物爲主地理以地志旅行用二體理科用本國材料注意觀察及實驗
(四)各科互相聯絡前後互相銜接無衝突重複忽深忽淺之弊
(五)本書民國五年出版教材較爲新確
(六)本書分量適合實地教授之用較通本減少以免分量過多難以卒業之弊

教授書出全 內容大革新

內容上之特色

一、各書均采用自動主義
二、修身詳列作法兼實地演習
三、國文注重解剖文法並文語口語之聯絡作文造句之方法
四、算術習題均切實用且於教授書插詳草及答數
五、歷史地理二科注重中外之比較古今之比較及年記事項
六、理科詳列觀察與實驗方法

教育部批教授書

分列教授注意各事項至爲詳備可謂近時各教授書中最新最善之本應准審定

各地采用

各省教育發達者無不競相采用例如南通全縣幾一致用新式教科書據云教授上獲益多而困難少

形式上之特色

一、教科書文字圖畫全照原樣載入可省教員翻教科書之勞
二、每課所定教授時間並說明如何分時之法
三、詳列教授順序可據以講授
四、考證事實註釋音義可免教員查參考書及字典而毫無疑難
五、每册之首均有該科該學期適宜之教授詳案

分局：北京 開封 南京 太原 蘭州 安慶 天津 溫州 杭州 常州 徐州 衡州 桂林 奉天 長春 濟南 西安 貴陽 南昌 廣州 漢口 保定 成都 汕頭 吉林 廈門 長沙 南昌 武昌 重慶 香港 梧州 潮州 石家莊 黑龍江 張家口 哈爾濱 新加坡

上海中華書局 分局 同啟

民立雜誌第三期出版

內容文學英文學法文學算學譯學物理學 價目大洋兩角

發行所南市中華路民立中學校 寄售處商務印書館中國圖書公司

練習光學者注意

茲有美國光學專家曾於中國懸牌十載今欲招青年華人入股並願以光學傳授之入股者不過三千兩除學費外每月由生意所獲之欵當照全數酬以百分之十五兩年考試後且給以補常光學文憑同志者請投函時報轉交可也

滬濱英文專修學校招暑夜生廣告

本學校開辦以來成效卓著...

上海縣立務本女子中學校招生

中學科一二年級高等小學科一二年級初等小學科三四年級均有餘額可以插班 正月十五十六日招生 十六日開學 報名與投考時章程函索即寄 上海西門外黃家闕路本校謹白(舊曆)

麥倫書院招考新生

（學齡）十二歲以上（程度）分正館備館試驗後按級分插（學費）膳宿半年六十元通學半年二十元貼午膳加十元（報名）登報日起至陽歷二月十二號卽陰歷正月二十一日止除星期外每日上午九時帶証金五元不取則還函索詳章須附郵票（考期）陽歷二月十三號卽陰歷正月二十二日上午至十二時（開學）陽歷二月十四號卽陰歷正月念三日（校址）上海北四川路底七十六號

中國法政函授專門學校招生

本校定於陽歷二月十一號開學[illegible]收校外生一千名不拘職業男女兼收有志者來函報名可也索閱詳章附郵票三分校址在上海城內老縣前一百六十五號

校長 張一天 啓

教育部審定 商務印書館發行

師範學校用 新教科書

教育學說。日新月異。故師範學校教科書。尤宜隨時革新不能墨守舊說本館有鑒於此。特請身任教育積有經驗之專家按照教育部頒師範學校規程編成適用之新教科書擷取歐美最新學理切合我國實地應用 歷經部中審定。行銷極廣。爲近今惟一之善本。

心理學	一冊	定價五角
論理學	一冊	定價五角
哲學發凡	一冊	定價二角半
教育學	一冊	定價四角
教授法	一冊	定價七角
教育史	一冊	定價四角
學校管理法	一冊	定價五角
中國文學史	一冊	定價五角
歷史	一二冊 三四冊	每冊六角 八角
地理	一二冊	每冊六角
簿記	一冊	定價四角
手工	四冊	每冊二角半
農業	二冊	每冊六角
商業	三冊	每冊六角
樂典	一冊	定價四角半
體操	本科用 預科用	定價一元 三角

小說畫報

包天笑 錢病鶴 主任

（要）（目）

	著作者	繪圖者
◉短篇		
友人之妻	天笑	杜宇
母教	小鳳	病鶴
驚下	瘦鵑	雪泥
國旗之光	毅漢	偶广
◉長篇		
風雲變幻記	天笑	病鶴
新酒痕	天虛我生	綺雲
十年回首	春明逐客	墨俠
歐浦陸沉記	半儂	逸民
◉彈詞		
家室飄搖記	烟橋	鐵瘦

（價）（目） 月出一冊價洋三角全年十二冊預定三元外埠郵費每冊三分

上海文明書局發行 各省中華書局代售

贈券注意

本局因創辦十五年紀念特贈茲將章程列下
一凡購本局發行圖書滿實洋五角者贈送書券一角滿實洋一元者贈送書券二角除碑帖推奇零不計不滿實洋五角者不贈
一贈券以一月爲限於陽歷本年一月念六日起至二月念五日止（卽舊歷正月初四日起至二月初四日止）

上海棋盤街文明書局啓

商務印書館發行 新年必備 兒童贈品

學生玩具

教育部審定 益智圖 二冊 益智積圖 一冊 益智字圖 一冊 益智燕几圖 二冊 定價二元 ◉

五彩精圖方字	一盒	八角
五彩看圖識字	二冊	二角
五彩加法盤	一份	一角
五彩九九數盤	一份	一角
五彩習畫明信片	四冊	各一角
美術明信片	彩色單色	各三分 二分
五彩家庭教育畫	三冊	各七分
五彩兒童教育畫	已出六十五冊	各七分
幼稚作法	一冊	一角
又教授法	一冊	一角
幼稚識字	二冊	二角
幼稚識數	一冊	一角二
幼稚識數教授法	一冊	一角二
幼稚唱歌	二冊	二角
幼稚游戲		二角
童話第一集第二集	各五分	一角
少年叢書	已出十四冊	各一角
少年雜誌	一月出一冊 每冊八分 全年八角	
聖諭圖	附說明	四角
常識談話	已出五冊	各八分
伊索寓言演義	一冊	三角
新說書	三集	各角二
新社會	三集	各角二
學生必攜	一冊	二角半

學校獎品

五彩修身圖	一角
二十四孝圖	四分
歷史游戲圖	四分
五彩交通進化圖	一角
五彩從軍圖	一角
中國航路圖	四分
中國鐵路圖	四分
環游世界圖	四分
運動圖	四分
賽跑圖	四分
跑馬圖	四分
打獵圖	四分
動物牌	二角
國旗牌	二角
英文字母牌	二角
九九數牌	角半

甲寅雜誌續刊預告

前歲帝制議起甲寅雜誌遭忌禁售秋桐先生亦適於此時歸國從事義舉無暇執筆今者政局粗定國事之有待於言論其多先生經手事件亦已清結乃將本誌改爲週刊定於陽曆二月十七日出版關於文字事項請逕函北京東城竹桿巷第四號本誌編輯部關於發行事項請直向敝館接洽其一切收款發報等事皆由敝館負責從前已交費而報未寄齊者無論住址有無變更請卽函知以便補寄

全年四元 郵費四角八分 每冊一角 郵費一分

上海四馬路 亞東圖書館 謹啓

滬濱英文專修學校招考暑夜生 廣告

本學校開辦以來成效卓著茲屆第十學期招考新生有志向學者無論英文習過與否均可報名入學惟寄宿位置已屬無多凡欲住校者務須從速報名遲恐額滿見遺爲憾欲知中西[illegible]

上海縣立務本女子中學校招生

中學科一二年級高等小學科一二年級初等小學科三四年級均有餘額可以插班（舊歷）正月十五十六日招生十六日開學 學者先期報名屆時投考章程函索卽寄

上海西門外黃家闕路本校謹白

合著

王湘綺 嚴幾道 張季直 梁任公 康南海 林琴南 章太炎 馬通伯

當代八家文鈔

文學一道。與時升降。其有德業事功旨趣行誼卓越古今者。則文學之根柢與光采。自然與凡近有別。本公司以近世學者對於文學之興趣既深。其景仰當代耆宿之心又非常切至。爰是窮歲月之力。成爲是書。中間多有友朋傳鈔。爲外間不經見之傑作。一代文格之變遷。咸具於是。諸先生之德業事功旨趣行誼。於此亦可窺見一斑焉。

毛邊紙印 定價四元 共十二冊

飲冰室文集類編	梁啓超 二冊	四元
滄香山館文集	吳曾祺 一冊	六角
畏廬文集	林紓 一冊	六角
畏廬續集	林紓 一冊	六角
靜庵文集	王國維 一冊	一角

中國圖書公司和記 上海商務印書館 發行

記憶生字妙品 英字方箋

第一盒	五角
第二盒	五角
第三盒	七角
第四盒	七角
第五盒	七角
索引	二角

（淺深遞進）

用硬紙切成方箋每箋書一單字以示單字之下附整語數句以應用字之例五盒之單字材料成語合計一萬有奇記憶法配合純用聯想記憶理其巧處在方習此字能想及彼字者較之用紙本已摘記生字者活潑多矣

上海棋盤街 羣益書社 印行

商務印書館 新歲 廉價部 特增西文書籍 廣告

種類：讀本 文法 數學 科學 美術 辭典 參考書 地圖 習字帖 凡歐美出版西文書籍無一不備

價值：自銀元一角起至二十餘元止比較原價最便宜者約止四折

期限：自陽歷一月三十一號起（卽陰歷正月初九日）至陽歷二月十一號止（卽陰歷正月二十日）均一逐日更換聽憑選擇（乙）

另備詳章隨意取閱外埠函購恕不照寄

批評

◉整頓警察（一）（景寒）

整頓全國警察。是今日重要之事也。蓋今日中國之第一需要者。治安問題也。能治安而後有秩序。有秩序而後人心安定。凡百事業可進行。然而負治安之任者。非他。警察是也。

中國今日之第二需要者。財政問題也。欲整頓財政。必先收束軍隊。然而軍隊、借以爲維持治安之用。警察不整頓。則軍隊不能收束。卽財政不能整理。故整頓警察者。又非他。所以爲收束軍隊之預備。又爲理財政之先聲也。

以最平常之義言之。整頓警察。已關係重要。若是。況乎中國之警察。固有不得不整頓者。

命令

一月三十一日大總統令 准衆議院咨開請將五年度歲入歲出預算案交院核議並聲明會計年度適用起七月一日訖次年六月末日爲年度等因查現行之會計年度起一月一日訖十二月末日與國會會期不相銜接亟應改正除將會計法案提交國會議決外應卽暫以起七月一日訖次年六月末日爲一年度以資遵守此令

國內專電

◎今日（一日）衆院開會有人動議調查中國銀行事已閱三個月尚未報告應由審查員卽日報告有人主張秘密旋改秘密會內容不詳四時後復開會動議先選協議會委員十三人投票結果孫鍾恩華馬驤夏同龢黃雲鵬王乃昌王有蘭李載賡曹瀛徐傳霖呂復李振鈞耿臻顯當選聞衆院對於徐恩元辦理中國銀行不善提出全院質問書於政府自有議會以來爲第一次之舉（北京一日亥刻專電）

◎憲法會議有人提議每星期四會議並得延長至七時大約可得多數贊成（北京一日戌刻專電）

時評一

◉川與粵（笑）

近日各省之事。大致就緒矣。惟川粵兩省。紛紜不定。其故何歟。以區域既廣。而又去中央遠。自雲南宣布獨立以至今日。實可謂無安枕之日。嗚呼。以數人爭權奪利之故。而川粵之人。罹其厄矣。

春發勢旺

春爲發生勾萌者畢出萌者畢達而人身之蘊有遺毒者亦隨此發生潰圍而出凡染花柳毒症或已愈或愈而原本未清當此之時苟不悉力搜除一經乘時發動勢必異常猛烈不至毀體裂肢勞面減鼻不止洵可懼也本藥房清血解毒海波藥功能清理血分及一切餘毒未盡之症尤妙在正本清源能除血中蘊毒使滿腔濁血胥化清淳與市售升提斂濇之藥迥不相同思患預防幸注意焉海波藥治小兒胎毒婦女子宮發炎梅毒傳染男子濕體皮膚瘰癧尤宜購服

●解毒清血海波藥 每瓶二元 每打廿元

總發行所 上海四馬路五洲大藥房 各省分號均有批發

鳴謝上海福安保壽公司賠款敏捷

啓者先兄王念雲曾於陽歷去年十月一日由美州分公司總理姚友蘭先生介紹向福安公司投報壽險洋一千元不幸於去年十二月十七日在蘇病故當經報告蘇州分公司姚友蘭先生轉報總公司旋蒙核准將賠款如數給領並無留難等情投報不及三月報費僅付七十二元歿後不出星期經已邀付一切飾終惟此是賴足見該公司之信用可嘉爲此登報敬鳴謝忱並爲我邦人士告焉 蘇州陸基鎮隆茂竹行王柏卿僧任穰慶謹啓

洗面如冠玉

予素抱肯蒸之疾每之俾晝作夜以致面如染色額鼻皺紋祿以脂粉施以丹朱轉覺粉飾愈形醜陋聞各報登載研當即着人購來雙料六瓶晨夕分用者實覺收束未及三旬豈昔日之菜色今已面如冠玉昧面雀斑退盡無形既嫩且潤果世所有真是巧奪天功再造面目也苦無涓埃報特登報章敬告采耳雙料用珠粉羊脂每瓶半圓每六瓶二元五角單料每洋五秀芳同拜謝 總發行所在上海盆湯弄集益里二弄對門人壽堂藥室

伊文思圖書公司
上海北四川路

書 [illegible] 大 [illegible]

宇典本

本公司運到歐美最新最善本教科書籍三四千種初中文教科書新舊各界所需門俱備書價廉雅學外埠函購原班回件

皮商賞格

敝會各號牛羊皮張近來竟有斷短情事今特重懸賞格廣告一切人等如有查得偷竊牛羊皮張之人或查得窩藏此項贓貨之戶報告到會因而緝獲者准照後列定格給賞 贓貨值銀一千兩以內者五成充賞 贓貨值銀一千兩以上至二千兩者四成充賞 贓貨值銀二千兩以上者概以三成充賞 如不欲出面請函告敝會但能因而緝獲仍照格給賞 上海皮商公會廣告

南洋路礦學校招考

鐵路專科一二年級及預科一二三四年級插班生考期陽歷二月七八號上午九時報名北四川路(本校)及外埠(滬寧滬杭甬鐵路)各車站報名時住宿生須付報名費洋二元通學生五元取作學費不取給還索閱章程須附郵票三分函不覆 校長朱文鑫白

蘇州萃英中學招生

考驗科目 國文算學英文 考期 新歷二月一號二號 納費 學費每學期十五元膳宿費十五元有志來學者先期報名並付報名費洋二元屆期自備筆墨至上津橋弄內本校投考函索詳細章程附郵票二分 校長海依士謹白

南通盲啞學校招生廣告

宗旨 造就盲啞俾能自立謀生 學科 盲部凸字科學音樂手工 啞部音學語言科學農藝手工 年歲 十歲以上十五歲以下 膳學費 全年六十圓但實係貧苦者亦可酌減 畢業 盲部四年畢業 啞部八年畢業 校址 南通狼山東麓 報名處 本校 以陽歷二月一號截止 二月一號開學

涵德女子國民學校招生

宗旨 男子部教以商業實用之技能女子部授以家庭教育及一切家政 學費 女子高等每學期七元男子每學期五元貧者免費 年齡 女子七歲至十五歲男子六歲至十二歲 考期 隨到隨考 報名 不限時日 開學 夏歷正月十六日 校址 新閘三角場派克路一百八十九號詳章函索即寄

桃塢中學招考正科插班生預科

(考期)二月七日上午九時(試驗科目)國文英文數學 (開學)二月八日(校址)蘇州桃花塢 詳章來校取閱

中華鐵路學校續招生

本校定舊歷正月十八起至念六止每日上午續招專科一二年級向上海新閘路辛家花園本校報名隨繳報名費洋二元取作學費不取發還函索章程寄郵票三分空函不復凡入中學預科無論英文算學習過與否均可插班開學期舊歷正月念六日

上海東吳第二中學招考新生

本校定於陽歷二月五日六日再招考正預科各年級插班新生一次試驗科目爲國文英文數學三門凡有志來學者須於考期前先行報名付報考費銀一元此銀無論錄取與否概不發還另有詳章報名取閱或函索即寄開學期在陽歷二月七日 虹口崑山路二十號本校啓

工部局諭

照得本局設立愛而近路克能海路轉角之華童公學卡德路山海關路轉角之育才公學與洛克而路之華童公學茲於西歷二月五號禮拜一上午九時開學學費每學期洋二十元預先繳付各該公學監院准於西歷一九一七年二月七號禮拜三上午九時至十一時在公學收受現在公學肄業諸生之學費並於二月六號禮拜二上午九時至十一時收新生此諭 西歷一九一七年正月十二號

晏摩氏女校招生

本校中學初高等及幼稚園均有餘額如有志向學者須函詢本校索取章程可也定於新歷二月十七號舊歷正月十七日開學校址上海北四川路一七七號 校長 施 啓

文生氏高等英文學校通告

本校校內宿舍額已滿校外宿舍額亦已無多有志來學者報名從速本校當視其程度插入相當班次函索詳章須附郵票四分空函不覆(校址)北蘇州路老垃圾橋東首 校長蔣志毅啓

上海美術工藝製版社招生特別廣告

(緣起)敝社應上海時報館之請來滬後創設此社已十年於茲所製之品極蒙貴國各界人士雅愛欣感莫名慚無以報特將敝社製版藝術傳授貴國生徒聊表寸心(學額)以二十名爲限(學費)一百六十元(科目)(照相銅版)(鋅版)(玻璃版)(學期)一年畢業(報名)登報日起陽歷三月底截止(開學)四月一日(地址)美租界北四川路祥豐里四八七號欲閱詳章及製造品請附郵票一分函索即寄 上海美術工藝製版社

有用技藝 女子手工傳習所

(原名西洋女工傳習所滬海道署立案改今名) 本校爲女學校新手工教員○欲求家庭生利之工藝速至上海美界愛而近路春暉里學習○盤編花邊○結網花邊○鉤針花邊○新法抽紗○各種編結○裁縫○機繡 詳章函索即知 正月十六日開課

留蘭香糖

美國留蘭香糖公司監製

留蘭香糖其味香而且甜專治口臭積食兼能運氣舒胸開胃健脾經美國醫博士所嘉獎彼邦人民視爲衛生要品每於食後嚼此香糖能使消化容易牙齒潔白口氣清香此糖入口之後時常細嚼歷幾分鐘或幾點鐘將渣吐出否則亦無妨碍

新年佳品 幼童惠物

濃味

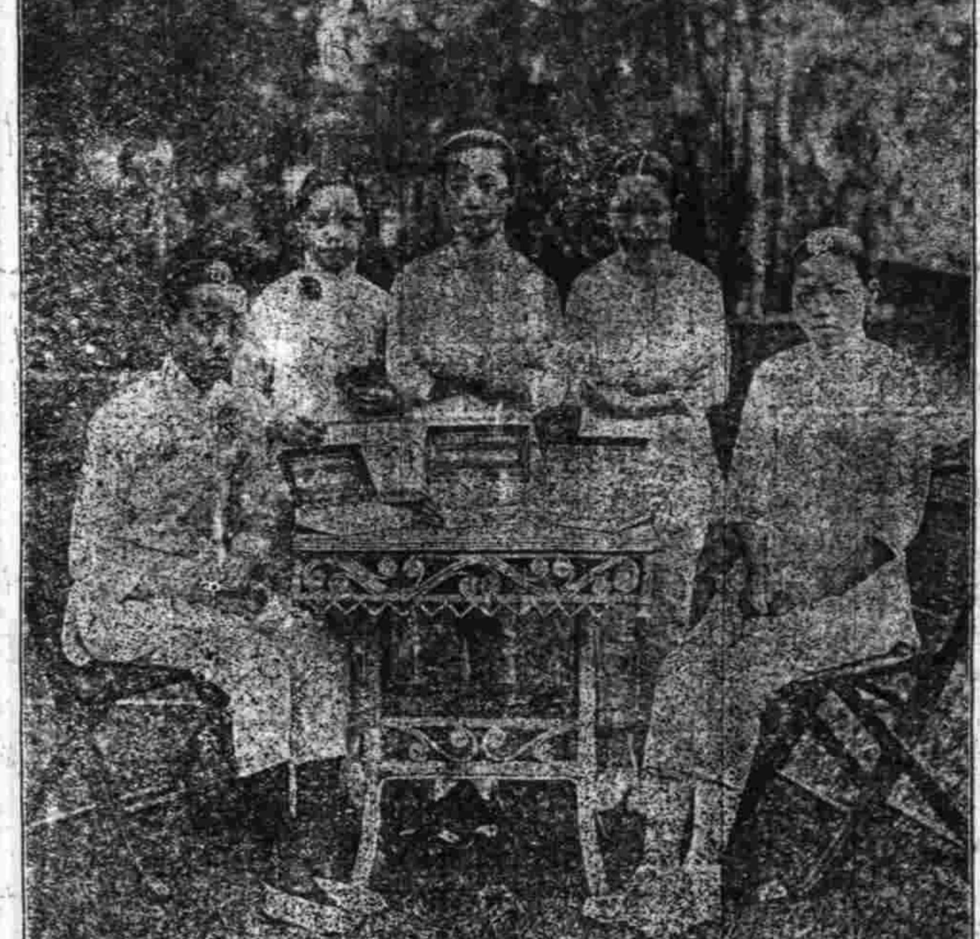

歐美人士常將此糖以作消遣之品兒童常食尤屬相宜如蒙賞許請向各洋食物雜貨號各藥房以及京貨茶食煙紙各店均有經售紅包淡味綠包濃味

每包五片售洋一角

每盒念包售洋一元六角

上海南京路十三號 美商吉時洋行總經理

有益衛生 固齒堅齦

淡味

第一台十一日日戲

張云仙 六月雪

楊　小　高　張三麻子張
華廷明亮客串百歲蓮　麒　德
太辭惡獅洪君麟童俊
君曹虎村子樓羊洞連環九本報十本

（第一臺正月拾一夜戲）

價目注意

梁俊國 斷后

飛　王　張　高　張三汪麒小馮
來祥云蓮君百歲德麻笑麟客志
鳳雙帥招李俊子儂童串奎
跑馬府親陵碑全本風波亭

搖錢樹

大舞臺正月十一日日戲

云中鳳

小小小○○佳張小　王　姚賈小趙萬
桂寶寶楣桂寶叉宸俊璧達如盞
枝林芬○○義芬白卿雲子泉燈
大補缸　遊佛殿　十八扯　鳳山　三教　虎堂　大鬧三雅園

大舞臺正月十一夜戲

小寶林　小寶芬　沈秋　十八扯

佳小　王　賈姚趙小殷賈小趙
寶叉宸璧俊如達春璧達如
楣義李雲卿泉子虎雲子泉
陵碑　楚王宮　逍遙津　斗牛宮

新舞台正月拾一日戲

價目注意

張順來　夏月華　王三虎　八蜡　盜魂鈴

鍾張潘邱趙夏潘毛夏周邱許
鳳德海沁文月月韻月鳳治奎
林祿秋如連潤樵珂珊文云官
翠屏山　前後本　改良　殺子報

新舞台正月拾一夜戲（價目注意）

劉漢臣

邱夏夏周毛潘　張　夏夏毛潘周
治月月鳳韻月德祿月月韻月鳳
云珊潤文珂樵三本鐵潤珊珂樵文
新黃袍　新洛陽橋　烈女傳　公鷄　就是我　十三本　十四本

天蟾舞臺新正月十一日日戲減價

王益芳　太君辭朝　余寶廷　五陣風　郭小真假　楊季達

錫時小蓋林時慧寶錫
菊玉如叫天樹森時玉奎月
萑奎意謝玉珊樓
放曹　捉虹霓關　八蜡廟　法場換子　割髮代首

何月山

張德明　小寶翠　陳嘉祥

明海山　劉松亭

趙君玉

孟姜女　萬里尋夫

天蟾舞臺新正月十一禮拜五夜戲全體藝員煩演雙齣好戲

全新廣告行頭特別電彩背景異樓翻新

小趙君玉何月山時　慧寶　尚小雲　蓋叫天小蓋何趙時錫林
如意　月樓　洪　如意天山月君玉慧寶月樓樹森

雲囊奇雙會金雁橋羊洞彩樓配　花水戰鴛鴦　蝶蝴　戲法　六斗牛宮

貴仙茶園開設英租界四馬路拏仙茶園舊址新正月十一日戲

日戲價目　包廂三角　正廳三角　椅位二角　邊廂一角　起碼七十

大喜王　曹　反三　德　芳玉　畢　閻　峰亭　徐鎮奎　黃韻笙　石玉　戚艷冰　朱素雲　蓉草　陳風　九　張　郭楊　孟鴻鈞

五侯擊掌　陽平關　黃金臺　堂春　二十四　翠屏山

貴仙茶園開設英租界四馬路拏仙茶園舊址新正月十一夜戲

夜戲價目　包廂五角　正廳五角　椅位三角　邊廂二角　起碼一角

石韞玉　郭張楊　戚艷冰　張菊三　黃韻罵　朱素羅　雲托　黃俊卿　謝月亭　朱素雲　蓉草　陳風　九俊卿　貴　麻穆子　孟鴻鈞

五花洞　閻羅　義天成光　打姪上坟　全本大鐵弓緣

愛倫活動影戲園

開設在美界海寗路鳴盛梨園原址

每晚七時起十一時半止　每逢禮拜日日戲二時起五時半止　二次每一禮拜更換

今天日戲准演　今夜特演　第九集　第十集　十七本　十八本　十九本　二十本

頭二三卷　勸世而兼愛情影片　○大部○　○世難○　○而水山○　○一絲○　○半生○　○不初○

怪手　假阿爺

第十一集　風景　趣史　狗咬賊　海口　忠義　第十二集　共四大本

價目　正廳頭等二角　登樓特等三角

此片滑稽外新影片並有諸趣史以助興

新出大對聯

新印法康南海六尺正五言大對句爲雲龍遠飛驚天馬自行空落筆驚人爲先生平傑作定價一元又惲南田五尺正七言大對句爲雨來綠水如染風送落花春多秀韻可喜定價大洋六角又張謇八言大聯句爲垂德而處處已以游未鐫已離不扶自直定價一元

北京琉璃廠　天津東門外東馬路　奉天鼓樓街北　上海望平街有正書局　漢口黃陂街

南京奇望街　蘇州都亭橋　杭州保佑坊　鎮江天主街　南昌磨子巷　揚州轅門橋　山東濟南　各分局同啓

中國精華眼鏡公司

光學之研究愈趨高明推行愈廣本公司以最精良之機器製成最瑩澈之明晶合目光之遠近應顧客之雅心鏡不增高價兼識實應有鏡架鏡片各種花色靡不完備悉聽惠顧諸君任意選擇焉

上海英大馬路抛球場西六十九號電話一二四二

詳註英漢化學辭彙

已出版仍照預約價出售

新世界

上海第一游藝場在英大馬路泥城橋

盤梯二角電梯三角中餐券半元西餐券一元遊資在內

樓下書場　樓下影戲場　二層樓　三層樓書場

◎欲知本公司京戲新劇影戲說明書中西菜單各種游藝之詳細者請看新世界日刊◎

日夜准映偵探長片三心牌雙美復仇記

駐華總經理　克虜伯股份公司之安恩鋼廠　禮和洋行

克虜伯爲德國實業界之泰斗此舉世所共知者而有炮廠鋼廠船廠之分別該廠之鋼廠向設在德國西法像省之安恩地方有甜鋼爐化鋼馬亭鋼等像形鑄冶鋼壓鐵廠鍛鐵所機械廠並製造鋼模鑄塊船柱挨舵臥輪機件汽機輪船尾以及鋼鑄曲柄軸筒等物

洛定

靈驗藥餅

百司洋行

廣昌號

前滬寧鎮守使署醫官侯光迪

眞老自強軒

上海二馬路八十六號

氣血實寶丹

京都致和堂　橋香閣

戒煙茶葉香片

乳汁麥精

謹防假冒

此麥精爲四季之最佳補劑

試服一月便知所說不誤

翁同和隸書屏條四幅

眞王靜莊在民熙藥房　懷中秘寶

藥勻鱉魚肝油大補劑

專治內傷咯血肺潰成穴痰壅氣喘肌瘦力乏虛熱盜汗以及手足痿軟精神疲憊等症誠爲治癆傷瘵虛損之聖品常年可服之補劑也　每瓶價洋一元七角五分

上海科發藥房謹啟

◎內務部擬提出整頓全國警察辦法六條(一)詳定權限(二)甄別後之定額(三)各省處長兼廳長之責任(四)確定水陸聯合方法(五)編練各租界之武裝警察(六)規定邊省服務訓練之制度(北京一日戌刻專電)

◎政府咨參議員陳煥南質問新授九將軍事云任免係約法特權湯(薌銘)陳(宧)查辦未畢公權仍存並不違法(北京一日戌刻專電)

◎將軍府近決議改爲諮詢院由公府起草追加府官制(北京一日酉刻專電)

◎交通部呈請周襄鐵路歸株欽路局籌辦因符美合同原定之里數(北京一日戌刻專電)

◎老西開案聞已解決不日可宣布(北京一日戌刻專電)

◎孔耶兩教集衆組團請願警廳以人數過多且憲法會議不許請願已派警防止(北京一日酉刻專電)

◎中國銀行總裁徐恩元辭職未准某派傳財政陳(錦濤)將去徐不確(北京一日酉刻專電)

◎郭曾炘張元奇被推爲廈門日警事旅京代表昨(三十一日)今(一日)兩日謁段總理伍總長請嚴重交涉(北京一日酉刻專電)

◎交通銀行擬倣中國銀行改組設文書司庫司券稽核司賬五總(北京一日酉刻專電)

◎稅務處昨晚(三十一日)函各報孫寶琦並未病故云云(北京一日酉刻專電)

◎東方通信支社成立宴中日記者於大和俱樂部(北京一日戌刻專電)

譯電

◎川亂報告頗不一致現中央政府接有重慶公民多人來電彈劾羅佩金稱兵變責任當由羅氏負之前次政府屢命其裁撤軍隊羅氏不理反大招滇軍多隊所用欵項在八百萬元以上但尚有多數軍隊數月未曾領餉云(北京三十一日路透社電)

◎龍濟光到海南後屢電政府請求軍餉稱部下共有兵六千人要求以鹽稅一部撥付被駁未准今據華字報稱政府以龍軍留而未裁實據政府允准命其保守礦地故政府當設法撥欵接濟已命粵省長朱慶瀾每月撥龍九萬六千元免再攪擾(北京三十一日路透社電)

◎伍廷芳病雖漸愈仍臥床未起(北京一日德文報電)

◎黎總統昨日接見日使林氏二人威聲明中日親善之必要(北京一日德文報電)

◎希姆史加列銀公司擬得湖南朱河口至湖北襄陽間三百英里之鐵路布設權(東京三十一日上海日報電)

◎交通銀行借欵五百萬元之契約經國務會議通過備案外送財政交通兩部今日已由政府公報發表(北京一日東方通信社電)

◎第二次大借欵昨日已經四國銀行團在倫敦會議議決大畧如左一美國加入銀行團二借欵額自英貨一千萬元至二千萬元三以中國全國地稅爲擔保四聘外國人改正地租在北京銀行團接到以上電報行將通知中國政府(北京一日東方通信社電)

◎據某要人言段內閣當維持至憲法制定其時議會必遵憲法要求將總理同意案提出國會財政陳總長如得總統之援助當不辭職

◎聞美公使曾忠告段總理謂中美經濟關係頗深財政陳總長之地位當仍其舊方得便宜云云(北京一日東方通信社電)

◎今日衆議院開秘密會由中國銀行調查委員報告紙幣發行之額與準備金略同計約一千九百萬元短期存欵七百萬元未有準備因財政總長報告紙幣發行之額與此次之調查相差二百萬元故衆議院擬下院要求財政總長出席質問(北京一日東方通信社電)

◎美國駐京公使昨至總統府謁見黎總統之際歐洲戰爭媾和問題在中美兩國連絡等事(北京一日東方通信社電)

◎廣西陳督軍因廣東督軍陸榮廷與省長朱慶瀾不和欲任調停並有結束要件面商陸督軍故特電請政府准其赴粵昨夜已經政府復電允准矣(北京一日東方通信社電)

◎特派汪大燮使日之說官場雖未通告然恐終成事實觀測者多以爲因日本希望特派徐世昌不果遂改派汪氏然料中國議會反對汪氏者不少云(東京一日東方通信社電)

◎中日兩國前曾議設中日銀行旋因中國亂事交涉中止遷延至今茲者雙方意見已合議通議遂資本定爲一百萬元兩國職員決定總行設於長沙近將先開創立大會定於三月一日開業以漸進之方針以期確立基礎(東京一日東方通信社電)

南京快信

◎商務總會會長蘇岳宗以省議會議決取銷繭行取締章程有碍工商生計特呈請齊省長轉咨省議會查照已准如所請

◎教育部咨請齊省長各學校所發畢業證書應照部定樣式不得漫事更易以昭劃一

◎聞前臨時大總統孫文派員來甯調查國民黨舊有人物預備恢復南京支部

杭州快信

◎陸軍同袍社定於今日(二日)遷入新市場舊督軍署辦公 昨已呈報督軍察核

◎督軍署自遷入梅花碑後尚有軍醫軍法兩課及修築省道辦事處未曾遷移遇有要公隨時與楊督軍接洽云

◎新委錢塘道尹劉邦驥於三十一日帶同隨員數人乘車來杭並聞定於月望任事之說

◎公報處主任陳煥章因遞補衆議員會將省公署機要秘書辭去昨又將該處一切事務交與郭新任接管擬於日內即須北上云

◎軍署參謀吳秉元一再辭職楊督軍以該參謀在浙有年現當任事之初全賴臂助昨特委范副官長親至吳宅代達督軍慰留之意

◎省議會昨電北京浙省議長沈定一氏謂秦朱兩副議長請假回籍會中乏人主持請速南旋云云

歐洲戰電

▲其一 海軍戰信

◎德國公報云德軍強襲愛河東岸森林陣地一處且擊敗回攻之敵軍俘擄九百人(倫敦三十一日路透社電)

◎海東部宣稱輔助巡洋艦勞倫蒂克號乃觸水雷沉沒非爲潛艇擊沉(倫敦三十日路透社電)

▲其二 歐西戰信

◎紐約世界報柏林訪員報稱據料不日將有海軍大戰(紐約三十日路透社電)

◎美國國務部宣布英國在北海新闢水雷區域之詳情其面積甚廣自西南至東北長約三百二十英里自北至南廣七十英里德意志北海海濱除穿過中立國之領海外全被封項此舉倫敦尚未宣布僅通告各中立國(倫敦三十一日路透社電)

▲其三 歐東戰信

◎德公報云俄軍在浦特拉山谷猛攻兩遭失敗乃攻入一輔助地點土軍在多瑙河附近逐退强敵之偵察隊(倫敦三十一日路透社電)

▲其四 各國近信

◎每日郵報載稱特比與沙斯安浦登拘獲女黨三人皆爲良心上之反對者被控之罪殊駭聽聞茲日撮要報宣布被拘者之姓名謂諸人在特比正式被控同謀暗殺喬治君又謂諸犯被控同謀毒死喬治君(倫敦三十一日路透社電)

◎亞里斯韋爾登哈里特韋爾登溫尼美森亞爾佛萊美森在特比被控同謀暗殺首相喬治君及軍事內閣閣員漢特森君諸人到庭時僅述明逮捕之情形即下獄詳情未經宣布 亞里斯韋爾登爲哈里特韋爾登之母 亞爾佛萊美森(化學家)之婦 哈里特韋爾登與溫尼美森均充教員 亞里斯韋爾登在庭謂其子乃良心上之反對者 故控案必不實 聞尚有數人株連被控眞相仍未悉(倫敦三十一日路透社電)

要聞

◎二十九日之憲法會議

一月二十九日憲法會議開會議長王家襄報告參議院出席者一百八十五人衆議院出席者四百零五人足法定數開議又報告本日有陳魏諸議員對于三章國民第四條提出四個修正案惟應先將標題付表決而後討論條文孫潤宇動議云本會有人提議規定國教問題而四條與國教有連帶關係應與十九條二項合併討論鄭江灝贊同孫君說謂因原文有無宗教之別之故主席以三章標題國民付表決在場人數五百九十一人贊成至五百七十二人多數通過主席諮詢三條無討論以原文凡依法律所定屬於中華民國國籍者爲中華民國人民付表決在場六百零六人贊成者六百人通過主席請魏陳與李四議員說明理由李景濂修正刪去於法律上無種族階級宗教之別文曰中華民國人民一律平等 □議修正爲中華民國人民於法律上均爲平等魏議員加一項但關於清帝辭位後一切優待條件及優待清室等條件不在此限其修正理由係因恐妨碍所謂法律平等者朱兆莘湯漪特解釋之謂所謂法律平等者及無論何人如有違法時均須受法律上之處分至於優待清室等條件乃一種契約性質與法律平等並不相妨 楊永泰聲明優待清室條件及待遇蒙古條件從前既然答應人家斷無反許之理無階級之是言至於宗教之別尤不能刪去因從前教案法出多緣於斯故主張維持原案不可刪去無種族階級宗教之別字樣也主席以各修正案付表決均未得通過以原案中華民國人民無種族階級宗教之別均爲平等付表決贊成者五百三十八人通過主席宣告休息二十分三時三十分復振鈴開會主席報告參院出席一百八十四人衆院出席四百零八人宣布討論五條賀贊元修正本條一項刪去監禁審問處罰六字又加一項作爲三項文曰中華民國人民除違警罪外非經司法機關所訂罰外非在法庭不受審問非經司法判決不受處罰刑外之法永遠禁絕之 主席先以賀議員修正二項付表決贊成者十四人少數又以原案一項中華民國人民非依法律不受逮捕監禁審問或處罰付表決 五百四十二人多數通過 又討論二項賀贊元對於提出刪去羈押二字改爲拘禁二字葉夏聲贊成賀之修正於人民被羈禁依法以保護狀請求法院提出法庭下保護加於二十四時內字樣 韓玉辰修正加限二十四小時 審查其現由字樣憲法起草委員會長湯漪說明起草意思將來另有保護狀法提出並或提出出庭狀均爲保護人民身體自由之意故應維持原案朱兆莘申明規訂保護法性質並非限於被羈押者之親友凡屬國民均可代被羈押者提出此狀於法院倘有出庭狀爲據以爲實力保障之根據 楊永泰証明湯朱之說謂黑畢斯乃由拉丁文譯出誠爲保障人民良法美意當維持原案主席以賀贊元修正付表決贊成者四十七人少數又以韓議員修正付表決贊成者四十七人少數又以韓議員修正案付表決贊成者二百二十三人少數 主席延長十分鐘又以原案五條二項人民被羈押時得依法律以保護狀請求法院提至法庭審查其理由付表決 贊成者五百三十八人多數通過主席宣告尚有賀議員修正加一項候油印廣事分配再討論於是宣告散會時已五時十分

◎刪除憲法上不信任投票之提議

▲議員李慶芳提出

憲法草案第四十三條有不信任投票之規定頗有人指爲不便茲有議員李慶芳等提出修正案語甚明晰爾錄如左

爲刪去憲法案不信任決議一條提出修正事竊考不信任投票之制濫觴於英浴漿數百載其憲政運用不至發生流弊者授厥原因不外二端一則以英之下院對於國務總理無同意權二則以政府解散下院不經上院之同意故行政與立法兩機關得以保其平衡而造成議會內閣制之政局我國憲法案同意權與不信任權並存已成騎墻且解散衆議院須得參議院列席議員三分二之同意用其一而遺其二此徵諸立憲先進國之成例其不合一也美之國會有同意權而無不信任之權法之國會有不信任權而無同意權立法之初皆有精意今我國共和新肇乃欲於憲法案中玉石兼陳以拓展國會之權限其結果使內閣變爲國會之附屬品攜破壞三權之分立流爲議會之專斷此徵諸共和大國之憲法史其不合二也今憲法案之根本精神爲議會內閣制國會對於總理之任命則有同意權對於政府提出預算有否決權對於閣員違法有彈劾權法律案有否決權凡此數者皆處可以制內閣之死命而更以不信任權爲入其中黨派之機樂黨員之變動其影響在在及於閣員之不信任論命內閣之靈現象必將較法國爲尤甚政策無由施行國家陷於委靡此推之政治前途其不合三也不信任議決之制文明各國以成文憲法規定者蓋尟此次憲法案中於不信任權之行使則尚其易於解散議之制限則務其嚴遇憲法實之先例可援推其究竟將至議會濫用閣制之精神不能實現而憲政運用亦將難期實效洵此率之本憲法案之形式及其精神其不合四也國家對外信用每視行政權之强固與否以爲斷若不信任之制勒爲成文則政府地位無日不陷於風雨飄搖之境外交方針與財政前途皆不易貫澈其計畫對外信用既隳失於無形而國內政治人才處政見之不行誰肯輕以入閣爲嘗試勢將使閣揆之延攬閣員不得不取材於獵官倖進之徒內閣更迭愈頻政府眞才愈少而濫用亦愈弱此證諸國內外之情形其不合五也更有進者凡施行不信任決議制之國家以兩大黨對峙爲常若小黨林立則善側權益百弊法之政況陵夷議者多就其不信任權爲抨擊之點我國政黨尚在萌芽非有多年之蛻化嬗進不易成兩黨對峙之局今乃以不信任議決定入憲法已屬共和憲史之怪例凡結以議決結果强大總統以實行免職成爲憲法上一事務此尤英法所絕無侵任免之權紊行政之系其不合六也據以上理由謹依憲法會議規則提出修正刪去憲法案第四十三條乞議長交付大會公決

提案者 李慶芳 連署者 王振堯 吳瑞 于寶軒等三十八人

◎大政方針內容上之所聞

大政方針自年前提出國會後已經討論數次茲聞遲至今日所以尚未宣布者實因各部分別草擬意見書目下尚未交齊一俟交齊始能通同會議編造成案現在惟財政教育司法農商(此四部均負有計畫發表)四部已經提交到院其內容如下

▲教育 勵行國民教育

▲司法 取消縣知事兼理恢復司法獨立

▲財政 仍係陳總長計畫書

▲農商 修改礦業條例提倡國內工業推行新度量衡

此外因情形繁雜尚未完全提出者

▲陸軍 整理軍隊裁減軍費目下尚未脫稿

▲內務 因內務部改者分區之計劃關係太大一時不能舉辦係前任代理總長之意見已經駁回

▲交通 日前已經擬出現又有所修改

▲外交 未詳

▲海軍 未詳

又聞日昨國務院二十七號又爲此事大開會議討論甚久大約正在趕辦促進公布之期或在陰曆二月上半旬

上海德記洋行告白

本行開設倫敦香港汕頭上海已久經理著名廠家進出口貨洋廣雜貨洋布花色呢絨大小五金機器及鳥牌[illegible]

依巴德電器洋行特啓

本行爲申地有電業以來之著創專售歐美各種電器應有盡有工料固價目克己[illegible]

聲明假冒廣昌號商標

[illegible]

津浦鐵路管理局招標承買廢舊鋼鐵物料廣告

爲招標承買事茲本局有廢舊鋼鐵物料出售[illegible]

上海德記洋行告白

上海依巴德電器洋行特啓

本行爲申地有電業以來之首創專售歐美各種電器應有盡有工堅料固價目克已早爲各界所歡迎茲爲擴充營業起見凡遇星期封關停工等日設臺各界諸君惠顧本行仍有行員招待以免枉顧諸君徒勞跋涉之勞此告 電話五百七十號 英界五馬路十三號

津浦鐵路管理局招標承買廢舊鋼鐵物料廣告

聲明假冒廣昌號商標

◉美總統對於調停歐戰之宣言（續）

▲役務無他即將合衆國人民之權與力加入他國之權與力以保障全世界之和平與正義是也此種解決決不能久久延緩于此解決未完成之前合衆國政府自當開誠布公將彼所認爲將來可以正式莊嚴承認遵守一種和平盟約之條件表表而出之茲敢將此等條件宣述于下

▲目前戰事必先停止固也但余爲尊重正義及人類公意起見有不得不言者戰局以外之人旣參列于將來和平之保証則以何方法及何條件終止此戰事意見即大有異同窮調使戰事終結之條約及合同其中必規定若干條件使此條件可以覔成一種確有保障維持之價值之和平換言之此種和平應贏得人類之贊同不僅爲交戰各國之數種利益及直接目的而設之和平是也交戰國之條件如何決定吾人固不應干預但此等條件是否應有一種世界契約爲之保証俾規定其作用是否永久則吾確覺吾人應有發言之權永久和平之前應以何項根本必要之條件爲之先驅吾人應于此時判斷而宣言之遲則將無及矣

▲凡互保和平之契約苟不列入新世界（指美國）之人民則此契約即不足傳將來不再發生戰事以擾亂和平然美國人民所能加入保障之和平則祇有一種此種和平之元素必須即爲享受美政府之信任及饜足美政府之斷向之元素亦必須即爲與美國人民始終保抱擁護之政治信仰及日常鵠的一致之元素

▲吾並非謂交戰各國或將協定之任何條件吾美國任何政府可以阻撓之或推翻之吾意乃謂媾和條件而僅由交戰國間協定之則雖交戰國自已亦將不能滿意僅僅協定決不能使和平鞏固此後必須造成一種勢力爲承允解決之保障此種勢力之偉大須較目下在交戰中之任何國或現已組成或計畫組織之任何同盟之勢力遠過之庶幾使任何一國或任何數國之聯合不能與之抵抗夫使行將構成之和平果欲其能久久持續者則固非以人類有組織之大力搆之保之不爲功也（未完）

◉湖北選舉訴訟第一次開審紀

鄂省議員趙光弼向烱陶甄孫紹箕等在高等廳控告新選參議員陳時資格不合一案茲聞已於前日公開審理承審官爲高廳民庭長劉鍾英原控訴人祇到趙向兩人偕委任律師向天鐘陶孫二人則因事回籍未到被控訴人陳時因病未到由其父陳兆龍偕委任代訴人李蔚觀律師姚明帛周恒鑾等到庭旁聽席觀審者極爲擁擠約三四百人首由劉庭長問趙光弼曰陳時弟兄幾人答三人長伯宗次仲民三叔澄問陳時所更之名係第幾兄弟答更其已故仲兄之名問陳時係何校畢業答日本早稻田且現在武昌辦中華學校察部有案均可直電詢問庭長云電詢應由原告繳納電費趙承認又問陳時係早稻田校第幾班次畢業答不知問狀內列舉各端有無實據答應請大廳按狀調查庭長乃問被控人之代訴人李蔚觀曰陳時弟兄幾人答四人長禮庸清國史館謄錄號伯宗光緒丁酉年死如在已四十八歲矣次鍾銘號仲民光緒甲辰年死死如在四十六歲三卯陳時號叔澄乙酉年生現年三十三歲尚有一弟在家問陳時果在日本何校答因奔走國事在日並無一定學校（記者按原告稱陳時在早稻田學校被告答辯則謂無一定學校而不力剖其非早稻田生此語殊堪研究）問陳氏有無族譜答特機未熟且大廳所詢此譜乃被告對於此案之反證物原告之証旣未提出則被控人似無先提反證之必要庭長乃轉問原告律師對於此案之主張答有報紙及匿名信可據且人言嘖嘖庭出兩函宣讀又呈驗報紙兩張庭長當將報紙留存並謂此據可作參考李蔚觀起辯謂報章無論上自總統下及平民無日不有叫罵若謂被罵者不答辯即認爲默許不知係根何法律趙光弼答根據刑律李請指示趙答條文則我一時記不清楚庭長問被告律師有無主張姚名帛曰陳時此次應選參議員原非本意原控論點在冒故兄名應請令原告明白指出證據周律師曰原狀內指陳時係冒名是已承認陳時本人有三十三歲在原告開始上庭時不主張冒名而主張更名是陳時已非冒名既非冒名則年齡可無疑義李蔚觀請追原控證據原告向律師請展期再呈李又謂原告孟狀時既不呈據此次開庭而証據又不面呈應請判決似無再展之必要庭長乃向兩方宣言今日本係開始辯論但選舉事大本庭爲愼重起見姑展三日向律師固請寬展庭長允限一星期欲合先繳電費以憑電致部日校詢問至於買票係屬刑事應檢證據另向地方廳起訴向律師請廳担負檢舉公訴李蔚觀聲明民刑訴訟各有公私性質不同此項訴訟既係民事即屬私訴應由控訴人担負法官未置詞惟諭趙速繳電費於是宣告退庭聞趙光弼等於陳時買票一節並未得有充分証據僅以請法廳向殖邊銀行查賬與報紙記載爲據殊非陳周罷犯罪之鐵証現在外間有呈控如不實在某派即請官廳科控訴人以誣告反座罪故趙等氣餒未敢另向地廳提起刑訴所以此次審理向律師有請高廳擔負公訴之語至年齡問題於調取陳時原籍舊戶口冊與族譜對照虛實不難立辨法庭竟舍近而求遠殊不可解將來此案結果依一班人之觀察均謂陳必勝訴不過尚須經過一二次審理手續云

◉楊齊就任後之減政談（金山）

昨（廿八日）財政部致浙省督軍省長財政廳長等電一通略稱近來中央財政異常支絀案查浙省去歲自獨立以後對於協解各欵（共二十餘萬）暨前民二三年巡按使任內所解數目（每年四百二十餘萬）差數甚巨已由國務院決議各項稅率酌量增加以維財政擬應加田賦加濟荒五十萬元自認貨物稅十萬元契紙價五萬元牙稅十一萬元屠宰稅十萬元糖稅七萬元當稅二萬元漁團稅五萬元船捐二萬元共計增加一百二十二萬餘元請如數編入五年度預算案內即日送部轉交國會核議（下略）等語云云而楊督軍齊省長等接到此電後刻即在梅東高橋督軍行轅內互相討論其討論之結果係一面轉飭財政廳嚴行徵收一面飭知所屬各機關一切開支實行減省以撤預算即由督軍省長二公業先行入手茲悉楊督軍對於減政辦法分內外二項（一）關於內部者督署自去歲獨立以後由參謀第二股辦理之差遣稽查偵探共計八九十名（差遣四十餘名稽查三十餘名偵探十餘名）每月每名薪水自十二元至數百元不等業於日昨（二十八日）一併裁撤以每名每月平均三十元計算每月可省二千餘元副官處共計副官二十餘名每名每月薪水自六十至二百不等亦於同日一併裁撤僅留四名以資辦手每月又可減省千餘元又該署書記司書前本分爲二部司書每名每月十六元至二十二元書記每名每月三十二元一併改爲錄事每名每月薪洋二十五元每月又可節省數百元（二）關於外部者該署所屬各機關師旅團連排等長自去歲獨立以後有加級加薪者有加薪不加級者有中校銜而支上校薪水者擬有任參謀職權而給營長薪水者擬一併裁割仍照原職支薪約每月可減省洋二四千元又有現住城隍山之混成旅一旅共計七千餘名擬歸併第一師辦理以節耗費而省長公署對於減政一節亦已入手進行解散前省長公署新招守衛隊營本部第一第二兩部共計十二連裁去警政文牘民政秘書三處並擬裁撤本署附設之政務參議會此外對於署中各處科所閱之報章減去十分之六各處科之電燈電話等類十分之二並於一切零星雜支亦擬酌量減省云齊省長到杭時本擬暫住行轅（蒲場巷全浙警務處房屋內）辦公數月自組織完全後再行遷入公署但該省長於二十五日叕赴省公署察閱後甚爲滿意乃於二十七日上午九時突然遷入省長公署辦公並宿署內暫不租屋一俟署務稍有頭緒再行接眷租屋出署寄宿即政務廳長沈爾昌秘書長馮賀亦於同日一併入署辦公其行轅房屋仍議警務處居住並擬省會警察廳與警務處歸併一處均住蒲場巷警務處內即以現省會警察廳房屋爲將來錢塘道之用至於督軍公署已定梅花碑現第六師房屋（即元二年都督府房屋）業於昨日（二十八日）由梅東高橋遷入即第六師亦於是日遷入梅東高橋云

◉蕪湖短簡

安武軍軍需處長陳旨章二十七日由省乘安豐差輪來蕪隨帶餉銀七十八箱內有安武軍軍餉四十八箱定武軍軍餉五箱又在此間中國銀行提去二十二箱米厘局提去四箱全行運往蚌埠於二十八日上午開往浦口矣湖道尹祝從恩亦隨該輪赴蚌謁倪省長面陳要公

盧江匪徒褚世懷等日前在城謀亂被獲餘黨漏網竄至北鄉白石山鎭將該鎭富豪吳襄亭家搶刧一空損失以數萬計匪等乃駕舟向巢湖水雲深處而去

劇盜朱某挾有快槍十餘桿送在南陵縣搶刧勢極猖獗掠事爲縣署偵悉特派衛隊警察跡蹤追捕匪竟敢開槍拒捕傷職之舒當場擒獲四人其餘均被兎脫該縣派幹警五六名於昨日來蕪請求水陸警署幫同協緝

安慶公益維持會茲擬在全皖六十縣組織分會以冀匡植勢力其開辦經費暫定爲一百元由各縣知事就近在正供項下借撥仍由該會担任償還並請倪丹忱通令各縣知事均有協助進行之責至担任組織蕪湖分會者聞係省議員崔炎云

蕪湖警察三署署長卅輝廷調陞任鎮江巡警局長遺缺昨經劉廳長令一署署長齊輝卿調補以馬路工程局長倪綰之調任一署署長其餘署員科員亦更動四五人

皖省地方審檢廳推廣之說傳之已久茲得確息合肥歙南處業由高等廳派員從事履勘相當官有房屋以便設立即歙縣地方廳即在舊徽州府衙署云

蕪湖第三區烟酒公賣分局局長劉經總局更委盛笠亭接辦於二十八日接事前局長袁旭初已將交代辦理清楚矣

◉江蘇印花稅分處成立記（安村）

▲江蘇印花稅銳減之原因

▲李滢田下車整頓之方法

財政部特派專員分赴各省創設印花稅分處現在已派定籌辦之省分爲直隸廣東湖北浙江及江蘇省特派李滢田號丹孫直隸人前清翰林又留學日本馮副總統任直隸都督時李曾充秘書長此次奉財政部任爲江蘇印花稅分處長來寗組織分處於今日（二月一等）宣告成立以東關頭孫廷林之屋爲分處地址隨從二十餘人月支經費二千元南京遂於今日又增設一新稅之新機關矣

印花稅特設分處之原因茲姑就江蘇省言之（他省情形大致相同）當財部創此新稅之始爲推廣銷路使社會習用印花稅起見訂有特別條規由財政廳發交各縣知事只須縣知事交五成印花票價而以五成之欵爲縣知事之酬金於是各縣知事貪此五成之餘利認購印花稅票極爲踴躍既以五折購得票後又分售於商民取其七折至八折之價此民國三四年印花稅票銷售之所以暢旺也商民以七八折分購後再以九折至九五折售於用戶又可獲一二折之餘利此蘇省各縣市鄉各項店鋪之所以多有印花稅票分銷處也民國五年財政部忽將縣知事五成繳價之條規取消以爲發行二年商民貼用已久漸成習慣是銷路已暢改爲九五折實繳到部則部中可獲大宗新稅之收入而不料民國五年銷出之印花票不及四年十分之二財部大爲疑慮遂特派專員分赴各省調查印花稅票銷售情形一經調查而印花稅票之大弊發現矣當財部未委員調查之先以爲五年印花稅票忽然滯銷或係三四年各縣知事認購票數過多積存未售或係縣知事因無五成餘利遂不爲認購分銷而調查所得實在情形則殊不然蓋因某國東來之僞造印花稅票充塞之故此項僞造之印花稅票所以能發行者因各縣市鄉各項商店可以隨便自任爲印花稅票分銷處是以僞造印花稅票隨時隨地可以參入混銷欲杜此弊首宜嚴訂分銷售印花稅之統系此項統系財政部原訂有條例指定中國銀行商會郵政局海關四機關爲印花稅票分銷處現在只須實行此項條例以清僞造票之來源而財部人員乘機發生印花稅票特設分處專官之議可以增多機關可以位置人員國務院對於此種政策最爲贊成於是某省某省印花稅分處長諸公遂塹然發現

江蘇印花稅分處長李滢田現時開辦之始首先將各縣市鄉各項商店代售印花稅票之分銷處嚴令一律取銷俾僞造之票無可混插發行一面嚴申禁令實行稽查僞造印花票按照僞造鈔票例刑律懲處並將已公布之印花稅法廣爲勸導其部令指定之中國銀行商會郵政局海關分銷印花稅之四機關編訂銀字號商字號關字號郵字號之統系以作發行印花票之特記而備稽考江蘇一省由分處年認銷售印花票價四十萬元按照貨物稅認捐例分淡旺月增減遞解以解及額解不及額爲考成民國再造共和復活財部新增商民担負之印花稅票其日增月盛之機將兆於今日印花稅分處之成立

地方通信

○杭州通信

▲契稅稅率之增加 財政部電令財政廳云查該省契稅稅率係照大綱買四典二辦理原爲減輕人民負擔起見惟現在各省因恐稅收短絀均將稅率增至賣六典三輕重尚屬適中該省亦應仿照辦理仰即通令各縣自本年三月一日起賣契收百分之六典契收百分之三契紙每張收費五角此外不得需索分文其向有附加等名目者均應一律革除以示體恤云

▲催償浙路債票本息 浙路股欵清算處處長葉揆初君以前浙路公司發行債票一百四十餘萬元所有屆期本息曾由交通部于收歸浙路後承認完全償還現在是項債欵已有兩期未付迭據債票所有人函請設法催償已於昨日具函許總長將前項債票本息迅速籌還以維國信並希見復等語聞兩期本息計共需銀二十三萬五千餘元云

○鎭江通信

▲魚販同盟罷市 鎭埠各魚販向魚行買魚向例係照九五繳價如應繳一千文者祇繳九百五十文乃屬萬興等魚行於今年陰曆新正開市後令繳足錢不准短少分文各魚販聞之以小本營生何堪受此抑勒爰聯合同業一齊同盟罷市初七初八兩日竟無魚上市並聯馬萬興魚行主馬某扭赴丹徒縣署控訴行至中途經人多方調停買賣悉照舊例繳價仍歸九五風潮始息云

▲議建築江岸 鎭埠濱臨大江之灘地日漸增漲船隻不能停泊有洋商條陳由義渡碼頭至鮎魚套一帶外灘一律建築石岸所需經費由華商洋商各認半數以興商務而便行旅惟此項建築費估計約須三百萬元劃値金融阻滯該欵勢難遽集經本埠各華商公同籌商頗費躊躇云

來函

大主筆先生惠鑒逕啓者貴報一月十三日揚州地方通信欄載有庇寒所凍斃丐民數人一節閱之不勝詫異查敝所一月四日祇有丐民沈子祥一人因病身故想係貴訪事傳聞之誤事關善舉務乞更正爲荷專此即頌大祉

揚州庇寒所謹啓

時評二

◉推行印花稅（虹）

▲告江蘇印花稅處

江蘇印花稅分處成立矣管理者既有專主之機關其發達固可豫計雖然我願印花稅處推行印花之方法第一當以和平之手段漸進之主義爲歸若急於圖功不恤民隱偵騎四出苛罰繁興是以文明之稅法用爲擾民之具矣我於江蘇印花處成立之始敢進一詞以爲告

勸業場（邑廟豫園）

下層　影戲　日二時起至三時一刻止　六時起至七時一刻止　夜七時半起至八時半止　十一時起至十二時半止
毛兒戲　日三時半起至六時止　夜八時三刻至十一時半止

二層樓　郭少梅 評話三國 日一時至二時　沈廉舫 彈唱倭袍 日二時至三時　謝鴻飛 彈唱三笑 日三時至四時　筱桂生 改良蘇灘 日四時至五時 夜十一時至十二時　吳玉蓀 彈唱白蛇傳 五時至六時　古今夜插 金鳳 八時至九時　王綬卿 彈唱倭袍 夜七時至八時　金繼祥 評話金台 夜九時至十時

三層樓　鳳鳴社 女子新劇 開演時刻 日三時半至五時半 夜七時至九時半至十一時半　朱西山 中西戲法 夜六時至七時 十時至十一時

四層樓　文明宣卷 日一時至三時 夜七時至九時　也是娥 女說書 日三時至四時止 夜十時半至十一時半　天津 王祝三 改良大鼓 張小軒 大鼓 說書 文小曲 彬彬調 日四時至五時 夜九時至十時半　王鳳桂 雙簧 邢萬年 文武雙簧 十五彩戲法 夜時至十時半　王鳳祥 快書 孟吉春 八角鼓 （京津歌別墅）　女子改良蘇灘 日五時三刻至六時三刻

電梯　上午二角　下午三角　童僕券　中菜每客五角　遊資
盤梯　上午一角　下午二角　減半　價目大餐每客一元　等五角在內

設有動物院

華界電話一百三十七號　北來車輛免查車照

在四馬路大新街口

電梯三角　盤梯二角

下樓　京小班（日二點至五點　夜七點至十一點半）
二層樓　商場 百貨俱全　別有趣茶館　中餐券半元　普通西餐券半元　特等西餐券一元　電梯遊資在內
三層樓書場新劇　袁澄泉 文明宣卷 一點至二點　史鑑庵 西廂 二點至三點　朱蘭庵 白蛇傳　朱菊庵 東鄉調 三點至四點至五點　吳玉蓀 文明　邵文濱 宣卷 七點半至八點半　袁澄泉 三笑 八點半至九點半　史鑑庵　朱蘭庵 果報錄　朱菊庵 九點半至十點半　沈廉舫 東鄉調 十點半至十一點半　邵文濱
培德社 女子（日）三點至六點半　新劇（夜）八點至十二點
四層樓　影戲 日四點至六點半 夜九點半至十二點　毛兒戲 日一點半至三點半 夜七點至九點
五層樓　樊少泉 蘇灘 二點半至三點半　女校書 彈唱 三點半至五點半　王鳳 大鼓 五點半至六點　雙紅 大鼓　范少山 蘇灘 七點至八點　孟繼春 雙簧 八點至八點半　邢萬年　女校書 彈唱 八點半至十一點半

◎十一日夜戲◎

新劇（女子）　日 行路難　夜 家庭恨
小京班　方孝芳 吳蘭芳 陳奎芳 陳金芳 黃永芳 章桂芳（日戲）週龍閣 七星廟 正月半 變包案　周蘭芳 吳盤芳 黃永芳 黃桂芳 章芳（夜戲）六部出山 遣翠花山 探陰皇莊 溪
影戲　新婚一月　擾亂戲子　街上唱曲
毛兒戲　白鳳英 王鳳卿 沈月琴 林月梅 白鳳奎（日戲）拾玉鐲 天雷報 十萬金 刺媳　綠琴仙 沈小琴 林月梅 白鳳奎 王鳳卿（夜戲）背弓 鐵繼 探窰 十八扯

笑舞臺

廣西路中汕頭路口　電話三五一五

夜戲　正廳二角　特廳五角　特廂六角　月樓七角
日戲　正廳一角　特廳三角　特廂四角　月樓五角

樂天　鴛顛　蘇新　湘濤　覺因　迹心　半梅　先恐　予倩　優游　天影　翠翠　化佛　冰血　乃琨　君良　慧因　玉影　天霞

十一日准演著名好戲
◁巴黎茶花女▷
十一夜准演著名傑作
後本三十三妹

民鳴新劇社原址　◉　電話三千五百五十六號
陰曆新正月十一日即禮拜五日演
小二寶 張月華 景玉峰 筱榮奎 筱富貴 筱貴 （洪深認子 宇宙 代洞房 虹霓關）
天新天時子女天左鐵左　春蠶解縛 暗辦國旗
◉松旭齋天左大魔術團◉　中日交款 無來去蹤 紙箱 變化 木通 化 曲藝奇觀 帽貴覆 男女全團 大魔術劇
陰曆新正月十一日即禮拜五夜演
小二寶 周繼芬 張小雲 張鳳奎 筱金華 筱月貴 筱榮貴 富貴 （滑稽 失日 落花 海 龍 山亭 街 月 園 鎮）
天新天魯左揸天時新子天左鐵彌
◎松旭齋天左大魔術團◎　旅中飛錢 金蝶 東手 自由 木通 奇術 空箱 美人 飛行 絕跡 中日 交款 火球 絕技 奇幻 變化 大有 可觀 男女全團 大魔術 滑稽劇 ◎誤捉情夫◎

天日
元月拾一日夜開幕
蟾舞臺
拿手好戲

戲價減注意

初九日起特別減價　三層頭等一角　三層二等一角　頭等正廳二角　特別官廳四角　特別包廂四角　特別花樓五角

何月山

日戲 割髮代首 活擒金雁 夜戲 張任橋

時慧寶 趙君玉 蓋叫天

日 法場換子　孟良盜骨　夜 洪羊洞
日 孟萬里　姜女尋夫　唱道　奇雙會　夜 小生串頭　八蜡廟　費德公　拿　夜 花蝴蝶　鴛鴦橋

小如意 楊月樓 林樹森

日 虹霓關　戲本 鎖雲囊　夜
日 割髮代首　夜 寫狀三拉 奇雙會　日 八蜡廟　夜 金雁橋

夜戲全體藝員合演

六十三宮

雙簧 皮榮恩 大家　雙簧 韓文斌 大家　幻術 陳潮林 大家　幻術 田永奎 大家　幻術 小金祿 大家　五音 李品一 大鼓　五音 劉玉長 大鼓

是劇本舞臺不惜巨資，每逢燈景佈置燈及電光佈景精益求精

翻樣新異　戲燈虛虛　燈龍高閣　燈景但不 各有外加
幻術（第一）著名京津名家 雙簧大鼓 明晶菱燈 異同彩體 與衆不同 一齊登臺 藝員全賞 諸君賞鑒 方不言之不謬也

天蟾舞臺禮聘最優等南北獨一娟秀青衣

尚小雲

十三姐 彩樓配 夜 拋球 ◎◎

天蟾舞臺新排歷史古裝特別燈彩好戲

鏡花緣

是劇內容 武則天暴政專朝 天陷害忠良 仙羣壽祝 百花齊放 其中所以 定製工本 借 異常 燈彩 明燦 特別 炫目 大觀 與衆 不同 日角 如行 林名 一齊登台 從 如此 無 精神 作 傑作 光臨 至日務請早為幸

格言信牋

此牋採取中外名人古今格言，以篆隸真草不同書體，每幅二十四張，另有各種花樣，各種顏色，每合四種花箋，分量不一，張數不計，定價目十元，批發函索即寄。所在蘇州觀前醬園弄口，新開章氏總發行所，郵票另售，代售處蘇州觀前瑞記紙房。

奉送奇書

如將此券剪下，附寄郵票一分，寄至北京南路本館，即可寄奉德行秘訣。

◎洽遊秘本○○○不是小說◎

胭脂艷

精裝每冊二角，郵寄不折不扣，代售處南京路廣益書局、京牌樓等

德文學校招生

德國文學家Pegler君，因歐戰由京來滬，設校於西江路學校，許有志者前來洽接。

股票交通公司

本公司經理買賣股票，有華洋如鐵路銀行公司通用股票等交易，電話：零八八一。地址下洋涇濱六號。

進口輪船

二月一日（初十）禮拜四進口

江天	由寧波	招商總局
甬州	由香港	太古公司
和生	由香港	怡和洋行
神戶丸	由大連	南滿洲社
漢陽	由日本	太古公司
奉天	由煙台	太古公司
吉和	由長江	怡和洋行
大通	由長江	太古公司

出口輪船

二月二日（十一）禮拜五出口

神戶丸	午前七時開往青島大連	南滿洲社
天潮丸	午前開往青島	南滿洲社
基隆丸	天未明開往福州台灣	大阪公司
大和	開往揚州	大達公司
瑞和	開往長江	怡和洋行
新北京	開往寧波	太古公司
新寧紹	開往寧波	寧紹公司
淡水	開往汕頭香港	太古公司
大通	開往長江	太古公司
奉天	開往威海烟台天津	太古公司

二月三日（十二）禮拜六出口

鳳陽丸	開往長江	日清公司
湖州	開往香港廣東	太古公司
平安	開往穿山定海	平安公司
永利	開往定海石浦海門	越東公司
武昌	開往長江	太古公司
江天	開往寧波	招商總局

二月四日（十三）禮拜日出口

山城丸	午前九時開往日本	郵船會社
江孚	開往長江	招商總局

二月五日（十四）禮拜一出口

鎮安	開往香港廣東	太古公司
大德	開往揚州	大達公司
平安	開往穿山定海石浦海門	平安公司
岳陽丸	開往長江	日清公司

二月六日（十五）禮拜二出口

聯益	開往浙長江	太古公司
大貞丸	開往長江	日清公司
近江丸	午前十時開往日本	郵船會社
湖北丸	午前十時開往大連	大阪公司

中華郵政收信時刻表

歐洲逕由西伯利亞過	三號下午九點
又	五號
又	瑞和 二號
長江各埠	武昌 三號
又	又

患咳嗽痰喘者宜看

上海義商彭壽堂始創化痰止咳半夏露，今因杜絕假冒，推廣利濟起見，凡躉批代售五打以外九折，十打以外八折。零買每瓶……

本堂秘製四寶半夏露專治傷風咳嗽、痰喘吐血、失音、痰多氣急、久咳不止等症……（下略，字跡細小）

上海匯豐銀行及虹口分行告白

啟者本行收足資本洋一千五百萬元、公積英金一百萬鎊、銀洋一千八百萬元、另議定貨一千五百萬元，總行設在香港，分行開設在倫敦、天津、漢口、廣州、福州、廈門、北京、青島、上海、牛莊、呂宋、紐約、橫濱、神戶、長崎、巴黎、漢堡、里昂、孟買、伊羅伊、新加坡、爪哇、馬尼拉、曼谷等處，各行存本行之銀及匯票均可往本行辦理，一切事宜匯票可以隨時兌換……
民國三年十一月 日

農商部國貨一等獎　上海辦香盧驗竟能拔除哮喘氣急丹

小瓶一元，每料六瓶洋五元

上海盆湯弄（寧波路口）崔氏辦香盧　總發行

崔雲先生有鑑於哮喘一症……（下略，字跡細小）

本廬分設天津北門外江陰巷、北京東四牌樓、杭州、南京下關大馬路、無錫等處

上海盆湯弄路口崔氏辦香盧驗雲氏　總發行所
本廬分設天津北門東、杭州、北京、南京下關大馬路、無錫等處

注意

又是一家　假冒廣昌號商標

今因同昌號冒用廣昌號補丸商標，混充售賣，業經控告公堂……

大平洋氣熨斗新出版廣告

電氣熨斗最稱潔淨便利，凡居家及洗衣作等處均可合用……可由電話二千一百七十一二號本公司接洽
萬國西人工部公局電氣處啟

事務所上海英界白克路十號　發行所四馬路泰東圖書局

本埠新聞

美國女飛行家來滬演技續誌

一日大陸報云對於 美國女飛行家斯丁蓀女士所用雙翼飛行機運入中國之一切反對現在均已消滅故江灣行將有破天荒之 飛機出現而 駕駛者且爲一女郎 惟中國政府業已通告女士之經理人弗利門君 許該飛機入口作試演飛行之用依現時所定計畫斯丁蓀女士將於二月十七十八兩日午後三時在江灣飛行淞滬火車 將自正午起開始載客至飛行之時間爲止據云華人乘坐三 等車 連飛行地入場劵在內價祗 四角 至上等華人及外人看客 將備頭等車招待飛行場坐位以眺望距離之遠近 分一元二元三元三等 按女士在美國及日本飛行均大震動人心到處受人歡迎預料此間觀者亦必踴躍故火車當局已在預爲布置一切云

上海日日新聞云斯丁蓀女士 擬携飛機二架於七日 頃來 滬 已記前報其先發之代表人弗列德門 已於 日前 來滬 準備飛行事宜曾語記者云斯丁蓀女士之來滬期本定七日頃而因日本之盛行歡迎 或稍有遲延 亦未可知飛行場預定於江灣大約十日及十一日之二日間舉行入場費以非劇場之比當極低廉連火車費約共四角以歡迎一般之來觀者其詳細之點尙未與斯女士商酌兩三日中當可確定云

滬甯童子聯合大會紀事 (三)(案)

滬甯童子聯合大會 於昨日(一日)上午十時在該部舉行 參議會 首由 童星門君逐條說明徵求會員同意其 草案綱要 甲 德育科 (一)公會(二)主日學(三)讀經(四)服務(五)美術 乙 社交科(一)入俱樂部(二)遊藝(三)公民 本分(四)爲領袖(五)國史 所列各案均畧有討論旋即 通過 次爲 陳 維屏君演說(詞長不備載) 午後二時開 議事會 首由 會長李 啓藩君報告磋議大旨結果其 議定者四項(一)修正會名爲 中華童子大會(二)第三次聯合會 在天津舉行(三)大會分三種比賽 甲 辦論 乙 運動 丙 遊藝(四)選舉正副會長書記各一人(今日舉行) 議畢即行閉會 三時該會在青年會操塲舉行 足球比賽評判員 爲郝 伯陽君 結果 上海勝兩球 迨至返會時已將暮矣 晚間九時 全體會員 開聚大會 列席者共百有餘人云

美副領事對於新公堂開幕之宣言

英美會審公廨之舊二堂改建 新式公堂 落成 於陽歷一月三十一號晨由關正會審官會同陪審西官英副領事卓乃爾君舉行開庭典禮各情已誌本報昨晨美副領事博金式君 蒞廨會同關讞員升座新公堂訊理各捕房預案時博君即當衆宣言云本公堂乃係租界內納捐西人議決而設足徵訴訟之改良組織之進步本副領事甚爲滿意然新公堂之落成開幕本副領事業早知悉惟昨晨工部局西董擭斯司君與全體律師蒞此庭正式開會則本副領事 並未得有照會 故未得悉蒞期 盛會然而此等辦法 似與公共之名義有所不合 云云論畢捕房即將案犯帶堂開審

滬杭路近事紀要

滬杭鐵路車務洋總管昨發通告云嗣後無論何時凡停留之各列車 其路簽牌 務須 由站長親交 開車人 亦惟開車人始能接受不得交與火夫倘經 過車站之各列車 得免照上列方法辦理因開車人須注視機車故也凡遇此項情事則 火夫得秉承開車人之命令代行職務 接受路簽牌 查行車規則對於 交換信號之手續最關重要 稍一不慎禍變隨之昨該路車務洋總管烈德君以現在各站長車司機人 分路夫以及各項關係人於交換各種信號之際供未能遵照規則辦理故特 訓戒各 運輸巡察暨各運輸員司 對于此項緊要職務 務須謹愼注意倘有不遵規則等情准予隨時報告以憑核辦

禁烟特派員由甯返滬

蘇皖粵三省禁烟特派員王雲五以中英禁烟條約本年三月底爲禁絕之期時日已迫轉瞬即屆現在 滬港兩埠積存未售煙土爲數甚鉅 應如何籌劃之處政府尙無一定辦法近日外間喧傳滬上土商又有 運動延長烟禁之說雖經中央嚴行拒絕而事關重大頗應請示方針俾有所遵循除電呈財政部暨稅務處外特於日前乘車 赴甯謁見馮副總統及 齊省長叩詢 意見並請示進行辦法 聞副總統對於存土問題主張由國家 以舊公債 票收買作爲製藥物品之用 業已電商國務院俟得同意後即可實行王特派員亦於 昨日返滬矣

烟酒聯合會新年團聚之盛況

全國烟酒聯合會於昨日星期四開 團聚會 首由主席陳良玉報告今日爲本會成立以來第一次新年團聚承諸公先臨良玉謹爲諸公賀並爲本會前途賀主席鞠躬全體鞠躬次宣言本會得有今日之團體堅固者 全賴兩業同人熱心 補助協謀進行之力此則良玉所深感於諸公者也主席鞠躬全體鞠躬次 報告在京 經過情形(甲)到京時與各省代表討論情形(乙)呈遞請願書各情形(丙)美借欵發生時困難情形(丁)衆議院通過情形(戊)請願案現經政府交財政討論會核議情形(己)在京全承商會聯合會會長呂超伯君熱心協助情形衆皆起立感謝呂會長不置(庚)此次出京後京中一切仰仗聶允文魏和階茅佐臣諸代表担任進行近日時有通信委員討論會尙未將本會議案簡入議事日程等各情形次 提議協進事項 (甲)本會團體尤當持久到底不懈(乙)擬用本會名義陳請政府迅賜解決烟上海兩業公同具名蓋章合力呼籲以冀早蘇商困次 報告在京開支賬略 次收支負 報告本會成立起至 舊歷年終止 收支賬目次報告廣西省城 設立分會並助經費 畢旋即茶點攝影散會

道屬行政人員談話會紀略

滬道道屬教育行政人員聯合會 會長 余 荃江於昨日上午 邀請滬道道屬十二縣行政人員 就尙文門內會所開 春季行政人員談話會 到會數十人 討論六年度春季道教育行政進行方法 並由余會長備具午餐款待會員盡歡而散

護塘改建馬路之近訊

工巡捐局前與浚浦局擬訂合同將上寶兩縣舊有護岸依周塘 舊修帶築 改建馬路 以期便利交通振興市面等情嗣爲省議員沈君香悉合同中擬向某銀行借款一節恐將來有損主權特行分呈滬副總統齊省長另籌妥善辦法當經馮齊兩君核准改 歸 江南水利局籌築 在案茲經該局沈總辦奉飭後已於去冬派員丈勘繪具圖樣並將工程經費列表估計呈請省公署核撥的欵以便訂期開工茲悉省公署自據沈總辦請欵後經齊省長查得近來省庫實無欵項可撥 故此項路工經費 祗得由地方自行籌劃 特於昨日訓令上海縣沈知事迅即 轉邀上 寶兩縣全體士紳會同磋商 以期措籌的款得以早日開工等因沈知事奉文後當即遵照省令擬於日內訂期柬邀上寶兩縣紳士及各市鄉經董等到署以便開會磋議籌欵方法並一面函請寶山縣知事屆期蒞署會同籌商矣

驗收新閘橋工之呈文

上海縣 知事 沈 寶昌前奉齊省長訓令會同省公署委員陳 並圖 滬海道道 尹公署 委員陸 組 驗收新閘橋工 先行開放以利交通等情已詳前報茲將沈知事及陳陸兩委員驗收橋工會銜呈文照錄如左 呈爲會同驗收新閘橋工程加結具報請予核轉事竊委員接奉飭令以案奉省公署第六六三五號指令以上海工巡捐局呈報新閘橋落成先行開放並請派員驗收由內開據呈已悉交滬海道尹就近派員驗收具報此令原呈抄發等因奉此合行令仰該委員等會同上海縣知事前往詳細驗收有無工程草率情事取具加結具報以憑核轉此令等因並發原呈一紙知事並奉飭署令同前因飭即會同委員驗收加結具報並發表格四紙圖樣一紙合同抄件一紙仍繳等因各奉此委員知事遵即會同前往閘北新閘橋逐細察勘驗得此項橋樑工程 尚屬堅固 所用 鋼鐵 木植 等料 均由承包橋工久記號購自美國 亦尚結實 其 建築 式樣 一切 核與原開合同圖表均尚相 符 理合取具承修官工巡捐局長朱鈞弼保固年限印結一扣並將奉委會同驗收情形加具印結一併具文呈報仰祈察核賜核轉實爲公便圖表合同等件隨繳謹呈

浦東裝置電燈之決定

上海電燈公司 近據 浦東 爛泥渡楊家渡陸家嘴等處 洋棧紡織 紗廠及 香烟廠並各 商鋪等迭次來函 以浦東一帶近來市面繁盛于 夜間營業 以及開作夜工者甚衆 每夜燃點火油其費較昂爰之浦東係屬華界洋商電燈迫於約章不能裝接實與商界大不便利要求俯順商情迅速接線過浦以資浦東各商廠皆得裝設電燈等情該公司接函後以華界電燈剩下統計共有二萬三千餘盞電機僅有四部且所發之電力乃係直流電若果浦東添裝電燈因須越過浦面以直流電發電勢必電力不足非用交流電不可故由總理陸伯鴻現 向股東會通過 允予接線過浦業與美商愼昌洋行訂立合同 購置能燃 六萬盞燈之交流電機二部 名曰(脫平)(靜音)此機電力甚足燃煤甚省係屬新發明之品 每部價約銀三十萬金 之譜期在半年後可以運滬大約本年六月以後 浦東一帶 定可裝設電燈矣

電車材料中途被阻

華商電車公司 因須接舖 南半城 由小南門以達老西門爲止暨由老西門以達車站路至杭車站北門首爲止 二段軌道 所需 鋼軌六千噸 (每噸計有軌道一條長約英尺二丈五尺有奇)並需添購 車底六輛 及 鋼柱 等物均於去年夏間 預向美國某廠定造 原定去年舊歷十一月間運滬詎料該廠造成之後當即由美裝輪起運乃値歐戰方殷 德國潛水艇 在太平洋一帶守候凡中立國之官商 輪船經 過須 向德政府核給 通行護照 方得放行否則即有阻運之權而此項鋼軌未領護照致難經過現在裝軌之商輪 暫泊於瑞士國邊境 海面一面電達美廠 要求美政府 轉請德國頒發護照以便起運是以一時尙難來滬昨經本埠承接之 愼昌洋行 已將 途中被阻情形函告 電車公司查照矣

上年皮貨行盈虧調查

本埠皮貨行計共九家散處於英法兩界專運西北各口羊皮等統批發各處常年生意以舊歷九十兩月爲最旺時期上年度各口 產數頗旺 價值頗昂 九十月間 天氣和暖 各店家逆料隆冬不致有如此奇冷故 辦貨較少 行家銷路遂覺平常年關結束 存貨未售者 尙存十八萬餘銀根緊急 亦爲一大原因茲將該業各行盈虧確數查明列 協興公盈五千兩 裕和成三千兩 源合泰二千兩 裕生泰二千兩 祥甡泰二千兩 信泰厚一千五百兩 協昌茂恒豐泰兩家平平 盈吉虧

玻璃業之近況

本埠南北市 玻璃一業 共約三十餘家其中生意宏大資本雄厚者 首推三洋 涇橋恒泰 等次如興聖街四馬路各號其餘均零星小店而已查去歲全年營業 虧本者居其太半 致其原由實因玻璃一物產自比國居多自前年歐戰開幕來貨缺乏因此價格飛漲數倍以致是年存貨稍多各號處皆獲利至去春該業中見歐戰未停均與多定距此國各販完全停欵滚購各項式樣 轉向美國仿製 惟價格稍貴 而 貨質尙佳 是以廠商主顧雖以獲利不料至下半年以來 日本 亦仿製運華 以致 價格頓賤 故同業中 存貨愈多虧 蝕更鉅 幾至全業之獲利之家故今歲多抱悲觀之念現新正紅市通用籌挾璃往行家定貨 日本每箱須 十二兩半美國貨 十三兩半 市上售價統扯祗 十兩左右 合之定價尙須虧本是以往定路貨者實乏其人幸行家自運來滬貨之不多價格得以支持否則更不堪問矣惟各項花素厚玻璃 近來運滬缺乏故各店存備之貨尙可居奇云

誥誡軍人之措詞

松滬護軍使 盧 永祥昨奉副總統兼領江蘇督軍馮快郵代電開准陸軍部魚電開頃准公府秘書廳函開奉大總統示諭 軍人入黨 懸爲厲禁 元洪入都之始即已凛遵命令宣告脫黨去歲繼任又復三令五申昭示海內長河皎日共聞斯言國步艱難人才寥落 勇者顛於一往 智者滯於三思 方欲執兩用中占三從二舉賢養大包之實收馭鏡逼照之功何況 屬在軍人 職司表率 自埋自挖人誰適從畸重畸輕國將顚覆乃者道路相傳疑爲入黨風聲所播或至效尤德之不淑今何能濟用特再告同澤共守前盟 毋信流言 自投黨籍 國是未定政爭孔多牽在左右無黨無偏內外相維共臻上理凡百執事願交勉之等因到部特電通諭知之等因准此合亟通諭知之聞盧使當即通傳所部各旅團營咸使遍知矣

又軍署昨又奉國務院電開 軍人干 政違反 國憲 早經宣示同袍共守 斯義今再重申前令 順各共守勿渝(一)凡軍職於本職以外不得有何等主張(一)關於本職內重要問題有特殊意見不妨條陳政府以備採擇(一)除預經中央特許外嗣後不得再有聯銜通電之舉(一)凡屬軍人不得集會結社及府入黨籍之事以合軍人服從命之天職

並無仇殺烟膏店主實據

法新租界白爾路九十二號 德大煙膏店 主 沈 雲坡於一月四號晚上 被匪開槍擊斃 並未搶物事後捕房查得該店前亦被匪搶劫曾由包探拘獲首盜 張 小庭及 沙 花庭 李 桂順等解經法公堂由沈雲坡到案指認無訛判張送護軍使署懲辦沙李遂出租界 乃沈 被害 之晚即張槍斃之日 恐係張之同黨挾仇所爲沙李兩人出界 復來 情節 可疑 拘入捕房盤問之下堅不承認故此解送公堂請示沙李同供蒙恩開釋後安分度日實未爲非求准中西官以沙李 雖無 仇殺實 據 不應 驅逐 復來 着各押三月永遠逐出租界

鵝管毒藥案之注銷

法大馬路二十二號剃頭店主婦文李氏前投法公堂控黃樂恩串同何云際用毒藥謀斃丈夫文家財求請伸雪一案訊供詳情已誌前報昨日仍經讞員聶君會同法副領事德君升坐特別刑庭研究先由何云際供我與文家財素不相識雖與黃樂恩認識月餘從未談及文家財之人祗於是日黃初次邀文家財來醫治臂痛我亦誠心實意當開藥方一張又給鴉納霜一管此藥方之藥品 並無有害 性命之處 訊至此何周將在某大藥房所開鴉納霜之發票及是日所開之 藥方 一併呈案問官當詰 文李氏云何云際所開之藥方曾否帶來李氏答稱由丈夫將藥方 持回 即給店伙王姓觀看後即遺失 並未煎服 是實中西讞員以原告所控黃何兩人謀斃丈夫一案 證據不足 遂判 將案注銷 黃何兩人一併開釋

滿清王公密售宿膏

萬國禁煙會會長丁 義華君熱心禁烟去冬來滬調查租界烟禁旋悉 英工部局 議決於今年三月底禁絕 回京後遍謁當道 陳述帮助禁 烟之熱心 力渴展期運動期滿後必無展期希望嗜烟者頗見恐慌聞有 前清某王公家藏久陳宿膏頗富 特暗托知友 秘密運滬銷售 亦可見鴉片之末日將至矣

布米莊盜案之破獲

浦東張家橋鎮 季正昌 布米莊 於上月三號及三十號夜 兩次 被盜 搶刦 等情已誌本報茲悉昨經東溝第六區警區員除親往踏勘外復據稱此案係由著名盜匪 張 阿妹(即臘燭阿妹) 宋 匪野 珠生 楊 翠濤二名帶區經區員盤詰之下嚴諭長警認眞緝拿旋在陸家行地方 拘 獲 盜 島春 陳 和尙 等 糾 往 搶 刦 伊等並未入室不過 在外 把 風 等語當即派警押解縣警察所由景警佐傾訊飭令收押候辦 一面通飭各警區嚴緝逸盜務獲解究

婦人爲電車擠斃

前日下午有一年約三十餘歲之婦人身穿花緞皮袄懷抱四歲幼孩雇坐黃包車行經民國路小北門迤北忽被卅一號司機人所駕二十六號電車擠倒該婦與孩並車夫均各受傷當經巡警上前將該婦等一併送至二區一分署不料該婦受傷過重甫至半途即行氣絕由該署杜警佐諭飭將尸停放侯家路鎭慎珠寶公所門前候地保報與 車夫則送地方廳並請派員蒞驗查該孩身穿竹根青花緞馬甲佩團布單衫橫腳布棉褲灰色呢棉袄斜紋絨短衫絨線帽孩之兩足亦均受傷向之詰問言語不清惟有痛哭詰之車夫頭面喘唇等處亦受重傷據稱該婦由石路上店家買物而出雇坐我車往小西門外小菜場地方不料駛至該處竟遭碰撞等語當由林檢察長諭飭併送新普育堂分別醫治孩則妥爲看護候屬認領一面委由沈檢察官沈檢驗員等詣尸場相驗當驗得該婦天然足脚穿皮鞋委係傷及臟腑並腰筋等處致命而死沈君驗畢以該尸决非小戶人家附近必有家屬諭令暫免棺殮將尸移至沉香閣前交九舖地甲妥爲照料沈君返廳後立飭棺殮並領回幼孩至於肇禍之三十一號司機人候函致該公司送案嚴懲至昨午後該尸尙未收殮云

串竊大宗棉紗之嫌疑

日商伊藤洋行在美租界稍塘路房屋居九江路四百另八號之匡伸美與出店主王錫串竊價洋三千元之洋紗十九包等情一案由探捕將匡與王拘解公共公堂訊 判押候提人證到案復訊再核在案嗣經原告查得福州路(即四馬路)九十一號門牌怡和裕根關行經理袁近初四川路六十五號門牌怡大洋行買辦周少卿與顧石齋均有幫助匡等竊洋紗之事以故稟解出單傷探將袁等三人於前日午後逮案與匡併解公堂由王讞員會同日副領事加藤君升座研訊先由原告日本律師上堂陳述案情面袁近初延律師到堂辯護並稱袁與此案並無關係要求將案注銷訊之匡等延律師到堂代辯中日官核供會商之下判袁周釋匡交六百六十兩人銀並保王錫還押周少卿顧石齋兩人退候覆訊再核

國貨展覽會 一等獎 製半夏奇驗

自立學校 招生
[illegible] 開學陽歷二月十二號即陰歷正月二十一日 [illegible] 詳章函索須附郵票三分 校長戴繼恩啓

余與袁女 [illegible] 小梅由川考察女學 [illegible]

啟秀女學校 [illegible] 告
[illegible] 稚生各級均有餘額可以插班如有志願來學者請於開學前來校報名隨繳證金五元詳章來校取閱 北四川路寶興路十號本校啓

新船廣告
本公司新造之新甯輪船往來上海香港廣州船上新式官艙房艙客艙等事招待完善 [illegible] 貴客搭船加意歡迎此佈
新甯輪船帳房鄭曜之謹啟

上海盆湯弄 寧波路口 瓣香廬驥雲氏 女賓醫學 川士程昭啓
總發行所 本廬 分設○天津北門東獅子胡同○長沙楊道街○安慶軍署西○南京下關○杭州慶和所○無錫北門外江陰巷內○北京觀音寺街青雲閣商場

官界歡宴盧護軍使

上海縣知事沈寶昌上海地方審檢兩廳長袁鍾祥林炳勳淞滬警察廳長徐國樑縣警佐景綠英法公廨正副會審官關絅王黨基王嘉熙會廳留嘉宗義寶山縣知事張允高工巡捐局局長朱鈞弼上海貨物稅務所所長吳憲奎江蘇全省烟酒公賣局局長史允龍上海烟酒公賣局局長謝宜江蘇水警第一廳廳長溫朝詒松江鹽運副使孫多提上海電報局局長汪洋長江巡閱使參謀林世丰等十九機關於昨日在縣公署特備西餐公請新任松滬護軍使盧永祥讌飲並請滬海道道尹徐元誥外交部特派駐滬交涉員楊晟製造局總辦李鍾岳砲四團團長馬鴻烈吳淞第十師參謀長宰景泌吳淞第二十旅旅長榮道一等陪飲除徐道尹楊交涉員因公未到外盧護軍使及軍警政法各官均於午後命駕蒞止畢敘寒暄即行入席並由淞滬警察廳撥派軍樂隊節奏音樂以娛來賓一時賓主交錯水陸紛陳賓主融洽盡歡而散宴畢各官就公署大堂全體攝影然後興辭而返

黨牌章程早經銷燬

淞滬警察廳昨復自由黨總部函略云頃接大函以抄存黨牌章程請迅發還應用等因查本案於接管時有卷宗可稽至黨牌章程早經銷燬無從檢還矣云云

醫院董事會常會預誌

公立上海醫院董事會昨發通告云查董事會委員會簡章第三條本會定每月第一第三星期日各開常會一次等語茲訂於二月四日(舊曆正月十三日)下午二時就本醫院開委員會第一次常會屆期務請台駕撥冗早臨附奉委員簡章至祈察照爲荷

取締茶館淫褻戲曲

上海工巡捐局總局長朱善丞查得南市閘北兩處地方所開之茶館內每有設立書場雖呈局請給執照無如領照之後名爲說書乃於暗中開唱花鼓淫戲灘簧等類中多夾雜淫褻敗俗傷風莫此爲尤是以嚴行取締自本年二月一日(昨日)爲始嗣後凡有人請領執照如東鄉調灘簧(即花鼓戲)等概不准行昨已傳知稅務科長照辦矣

水巡隊添派偵探

閘北水巡隊向無偵探名目淞滬警察廳長徐君國樑恐有匪徒匿跡船內乘間登岸擾亂治安特於前日派熟悉水上情形之沈友根爲水警偵探歸該隊潘隊長節制以重捕務云

修換炸裂細小水管

內地自來水公司以去臘嚴寒時際所埋路下水管被冰炸裂者甚多且滬軍營以北至機廠街南碼頭一帶之水管過於細小出水不能暢達故於昨日起飭匠按段換裝並須趕修破裂水管以便用戶云

救火會思患預防

自去年十一二月閘北新民路洪吉里張預記梅園路三和兩飛花廠於三日之內連釀火災鄰居之被害者損失頗巨閘北救火會爲思患預防之計日前邀集各段全體會員特開聯合大會經衆議決除嗣後境內不准添設此種花廠外原有之各飛花廠設在鬧市之處者請各該管警區諭令遷僻地點以杜危險而保公安

小學開校彙誌

南市裘家弄進德小學昨日行開校禮來賓甚衆首由校長葉千里君訓勉各生次由創辦人趙秋心等演說發起該校宗旨略謂中國貧弱皆因教育難以普及是以同人等創辦斯校希望諸生等將來爲國做一偉大事業云云並由來賓等演說(從略)後由諸生行禮答謝即振鈴散會 又震華小學係許國華君等創辦迄今二載頗有成效昨日行開校禮由職員張志鵬君等訓勉一番次由來賓演說(從畧)遂搖鈴散會

硝皮作妨礙衛生

本邑西門外羊尾橋一帶有等硝皮作平日臭氣四佈有礙衛生前在法新租界由法捕房查知驅逐後各該作主遂遷至華界斜橋迤南賃屋開張嗣該處居戶日多市面漸形繁盛故由當地紳商目擊情形恐與人民衛生攸關是以函請工巡捐總局淞滬警察廳派警會查確實並查核有無准設成案以便飭遷云

織布廠繼續進行

本邑大南門外馬路橋華豐織布廠自去秋將廠務擴充以來營業甚爲發達無如上年因顏料價格飛漲成本過鉅更受時局影響紗價每件八十餘兩旋又增至一百餘兩線價每件一百五十餘兩增至二百餘兩至年終彙結除官利及開銷外毫利頗微該廠爲提倡實業推行國貨起見並含有維持貧苦婦女生計今正初五日仍照常開工繼續進行云

演劇助賑皖北水災

皖北水災新劇社定於陰曆正月十一十二十三等日敦請劉藝舟君等假座廣西路汕頭路口笑舞臺演劇助賑昨發公啓云旻天不弔遘茲肆虐皖北各屬半付鯨波救助賑具有血氣誰不解囊同人屬於桑梓寧忍漠視客臘曾電請劉藝舟先生來皖編演新劇賑我災黎荃承劉君熱忱善舉慨許在滬再演三日募捐集腋以補完委特公推代表萬亞青胡祝如兩君來滬籌備務乞仁人善士矜憫餘殍破金紓難俾蛙宅餘生得延殘喘同人當以心香一瓣額手加三望風翹號區區不盡呪喃念佛延躚俟之

既無營業即非善類

劇盜丁三花仔高榮奎仇志遠等逃犯擒案爲法捕房中西探捕等在法新租界等處共拘獲十四名口解廨訊判丁等五人先經英廨訊後再解內地照律懲辦在案尚有李二姜九山劉月山劉長卿等四人因李二供推車度日姜九山劉月山同稱做大餅生理劉長卿供綫帶爲生均不爲非亦不與丁相識求察等詞判令還押候查明再核在案今由捕房查得李二等實無營業故又解送公堂請示諭之李等均各支吾中西官以李等既無營業實非善類遂判李二劉月山姜九山各押六禮拜期滿一併遞出租界劉長卿驅逐出境

汽車碾傷棧司

生和煤棧棧司章梅生與辯元等五人昨推塌車滿裝煤斤至東有恒路適有九〇九十七號汽車駛過將章吳二人碾傷足骨腰際等處由捕到來將汽車夫及受傷二人一併帶入捕房捕頭飭送同仁醫院醫治再核

販土搶土均違刑律

浦東其昌棧無賴[illegible]銀桂邁來專以販賣私土爲生頗爲一般碼頭匪徒所垂涎前日糾集多人冒充警廳偵探前往搜查當被該匪等封去大土四只紅土十餘磅售與虹口某烟[illegible]設深洋價分贓因分涵不均致起爭毆事爲三區警[illegible]正得悉以販土搶土均違刑律飭警嚴拿務獲解究

謊[illegible]病故圖賠險銀

金星壽險公司控湖北路二百三十五號門牌居人施樹忠于前[illegible]至公司謊稱施胡氏病故希圖騙取壽險洋一千[illegible]情昨由總巡捕房中西探將施拘獲解送公共公廨[illegible]先由該探等稟明前情並據原告代表律師[illegible]述情要求另行訂訊中西官核供[illegible]押候另行訂訊

不付票銀辯論終結

日商吉田[illegible]洋組等洋行在英公廨控[illegible]不付滬康同益[illegible]等各莊票銀五千八百四十五兩等情一案前日午後由廨飭探傳同彙康經理章福昌錄吳無案復訊兩造各延律師到堂代辯章福昌上呈証明不付票銀情形由王襄讞與日領加藤君會商之下判候宣布堂諭飭遵

貨包壓斷小工腿骨

昨有江北小工朱興子在順泰碼頭鄉輪船上運故有貨包倒下壓斷腿骨由工頭舁送同仁醫院求治不識能免殘廢否

私售抵單之糾葛

王永堂前延愛倫律師爲代表投法公堂控稱王有田將田單一紙托持往顧處暫抵將原抵之單贖出距後錢將暫抵之單私行售去向索不理請追等情錢供因有急用無奈將王之田單售與鮑再興是實故於昨日傳鮑到案據稱該地瞞下後已轉與吳姓是實中西官判飭交保着同吳到案覆訊核辦

無賴揑詞訛詐同鄉

崇明人周金魁日前在原籍携貨來申購辦貨物行經南市十六舖地方突被同鄉人無賴黃鑑卿糾同安徽人曹仲高指爲私帶烟土欲向索詐銀洋因之在途紛爭由警見而拘入第一區署問明訛詐情實飭將黃曹一併拘留候究

粵婦投浦遇救

前日午後海關水巡捕房巡船在老滬地方救獲投浦自盡之粵婦蔣張氏一口帶回捕房詰據該粵婦供稱念三歲住武昌路高德里第八家夫名高儀芳因夫妻不睦故而輕生等語候捕頭判解地方檢察廳發落

雉妓發濟良所擇配

雲南路一百二十六號門牌雉妓院妓女崔順寶因被惡鴇百般淩虐不堪其苦乃於前日乘間出外自投濟良所求援昨由所董將妓送解請示經中西官訊據崔順寶供稱前年十一月間被丈夫奚錦山得洋一百六十五元價買於某花烟間旋由花烟間鴇婦得洋二百五十元轉賣於雲南路雉妓院內茲因屢遭鴇婦虐待是以逃出求請超豁云云中西官得供判女發濟良所照章擇配

保險公司幾兆焚如

英租界江西路漢口路附近禮拜堂對過華洋人壽保險公司樓上之火爐烟囪因積灰太多致於昨晚八句半鐘時忽然烘發幸該處瞭望臺近在咫尺立即鳴鐘報警當經救火會西人各驅皮帶車到場撲滅未釀成災亦云險矣

松旭齋天左之魔術奇觀

日本魔術師松旭齋天左男女全團在三馬路民鳴新藝社演藝以來每日夜花樓翻新座上客滿觀者罔不驚歎稱賞而最奇者爲懸獎二百元之袋裡乾坤及木箱變化來去無蹤金籠出鴿空中美人中日交歡一人化五等諸大魔術其手法敏捷誠有不可思議之妙他如別開生面之魔術逸劇若怪異世界神仙旅館誤捉情夫等皆該諸入妙變化通神尤爲申地目所未見至小奇術中之束手自由天左令座客將雙手束住繩能穿越木棒而過一若未經束縛者然更令客登臺監視並能穿客之臂一無窒礙而縛處仍絲毫不動藝至此洵爲觀止法國女藝師魯檀之火盆飛鴿等亦非常奇幻曲藝師鑑彌之火球絕技手法純熟工候到家聞魯檀女尙有最新奇之蝴蝶跳舞現正預備屆時於星期六夜起演是則欲新眼界者值此新年多暇想當聯袂往觀也

專件

滬濱錢業採訪錄(續)(東海)

(十二)上海錢業上之最近概况

從前錢莊所恃爲挹注者如**存欵**如**出票**均視爲周轉活動之惟一事業近則官家款項之出納悉由指定之銀行經理錢莊已失一極大來源而出票在昔國家檢未取締限制因此一般錢莊任意發行漫無準備觀爲獨立之利之圖毫無代表貨幣之想以致濫發布取締紙幣條例限期收回不准復發非比從前悉任自由故錢莊藝之所恃者今則移交者移交禁止者禁止 **資金上之活動迥非昔比** 他若商家及私人存欵 除素有往來一時仍舊者外大都又**趨向於銀行方面** 至於 **滙兌事業** 本不甚重於此近則尤**不能相競** 更不必云若夫**放帳** 錢莊懲於從前之失敗漸知謹慎鄭重不似昔日從事之濫在表面上觀之似亦趨於穩健之途實則錢莊之**來源已缺** 殊無賬可放昔之放不勝放者今則欲放而無可放矣 僅**商家之浮缺** 因與浮存有連帶的關係又因習慣上之相沿手續上之便利故 **猶有相當交易** 一時尙不能轉移於銀行方面綜上所云可知錢莊 **營業上之銳減非昔日所可同語** 惟近年以來上海錢莊之視爲惟一之業務者則 **買賣貨幣之投機行爲** 也此業之危險對於錢莊有莫大之利害關係前已言之不知錢莊因營投機行爲適足以招世人之詬病致爲人所疾視而加以奸商之名稱也故吾謂至此殊不能不有一言者錢莊苟不 **在正當業務上着想實力從事** 將無 **存在之餘地** 夫營業之競爭必求所以競爭之道今之錢莊懾於銀行業之勢力自甘暴棄以相讓步甚至棄其固有之業務專力於投機行爲不知營業上之勢力非可强而求之亦非無從得之果使錢莊 **保其固有之精神 再順時勢之潮流 穩健經營徐圖發展** 則本有之能力自仍存在萬無轉移消滅之理須知金融業 **悉以信用爲主不能 適用經濟學上之 供求原則** 如因已有之信用再謀未來之信用則必能漏樞一轉以相角逐抑吾聞之錢業中人往往歸咎於銀行家之壟斷把持無以相抗斯言也固有之要亦錢莊之不能自求進境也是故自今日以往營錢業者苟無確實資本而悉欲仰給於人或不在應有業務上實力從事則殊不易存在於今日也 (完)

閒評三

◉存土 (公振)

烟禁期限將屆欲將存土悉數銷罄實爲願大難償之事而政府收買籌欵亦頗非易是以處置存土遂爲今日最堪研究之問題矣

本埠商務市况

外國匯兌 二月一日各國匯票行情如左

大條銀電報	三十七辨士三一二五
英國電匯(上海規銀一兩匯至倫敦)	三先令七辨士二五
英國電匯	三先令七辨士三一二五
買進四個月	三先令七辨士半
銀行四個月	三先令八辨士三一二五
定貨四個月	三先令八辨士六八七五
定貨六個月	三先令九辨士
法國電匯(上海規銀一百兩匯至巴黎)	五百〇一佛郎
四個月匯	五百十七佛郎
美國金元現匯(美金百元上海規銀匯至紐約)	八十五兩七錢半
四個月電期	八十八兩八七五
和蘭電匯(上海規銀一百兩匯至和蘭)	二百〇九個
印度電匯(上海規銀一百兩匯至印度)	二百六十羅比
香港電匯(香港幣一個合上海規匯)	七錢
日本電匯(日本一元合上海規銀)	五錢九分半

金市 二月一日收盤行情如左

現貨標金(每條)	二百八十四兩
足赤條金(每兩)	二百九十一兩
沙金合赤	二百九十九一兩
銀樓飾金(每兩)	十三元五角
銀樓飾銀(每兩)	一元六角五分

錢市 二月一日北市銀洋銅元小洋錢拆錢市收盤行情如左

龍洋	七錢一分二厘
英洋	七錢一分四厘
銀幣	七錢一分二厘
小洋	六錢二分一厘三七五
錢拆	三分
銅元	一千[illegible]四千文
衣牌	[illegible]十千文
錢棧	[illegible]文
八開	一百四文
小洋貼水	每角十五文

金融 二月一日銀行市價如左

英洋開盤	七錢一分四厘
英洋收盤	七錢一分四厘
銀拆開盤	無
銀拆收盤	無
轉帳	二分 挂牌三分
標金開盤	二百八十三兩五錢
標金收盤	二百八十三兩二錢

股票 昨由交通公司報告

藍格志(每股)買	二十兩
刀米仁 買	十二兩
新闢浦 買	一兩五錢半
挂華 買	二十兩
電車 賣	八十一兩

證券 昨日證券交易所報告

四年六厘內國公債(售出)	五十七元
三年六厘內國公債(除息)	五十五元
八厘內國公債(售出)	七十八元
招商局船產股(購入)	百四十二兩
交通銀行(庫平出售)	三十二兩
通商銀行(購入)	四十元
漢冶萍(購入)	二十元
滬路證券(除四期售出)	四十七元
蘇路證券(除七期售出)	三十九元
浙江鐵路興業銀行(已掛三期)	九五折

糧食 昨日滬南開出之紅粳米市如左

高機北新粳	七元三角次六元七角
高機北白元	六元九角次六元二角
高機北新粳	六元八角次六元六元
高機南新陰元	六元九角次六元五
高機南新粳	六元五角次六元四角

油荳 時日滬南采菽堂油荳同行交易市價如左

高機廣秈米	六元三角次五元
蘇同河機新粳	六元四角次五元八
蘇同河機陰元	六元八角次五元六
蘇同機洋秈米	六元三角次五元四
珠角機新粳	六元四角次五元五角
無錫宿新粳	六元四角次五元四角
北新機白米	六元次五角
周莊機白米	六元二角次五元二角
泊兒生油開盤(每担)	九兩四錢
泊兒生油收盤	九兩五錢
異夾生油	十兩
棧洋青豆(每石)	三兩四錢八分
大連元豆(每石)(以上南規貨開出行情)	二兩八錢六分
幸莊青豆	二兩八錢
山東黃豆	二兩六錢八分
小東小麥	三兩零三分
漢口乍豆(以上規貨售開市價)	二兩四錢三分

麵粉 昨日華廠產出各牌麵粉紅盤市價如左

綠兵船粉(每袋)	一兩七錢五分
綠兵船	一兩六錢五分
綠日月	一兩六錢七五
紅日月	一兩六錢二五
綠天字	一兩六錢七五
紅天字	一兩六錢四分
綠雙馬	一兩六錢七五
紅雙馬	一兩六錢五分
綠鹿山	一兩七錢一分
紅鹿山	一兩六錢五分
綠火車	一兩六錢六分
紅火車	一兩六錢二五
綠英球	一兩七錢二分
綠砲車	一兩七錢
紅砲車	一兩六錢一分
紅藍獅車	二兩四角七分

漆市 昨日本埠徽廠產出各漆紅盤如左

承與徒河每担	七十六兩
承與平利	御末到
高鄭陽漆	八十六兩
高毛埧漆	一百零五兩
正莊恩南	八十四兩
小桶想南	一百兩
聚興恩南	八十四兩
德興恩南	八十三兩

煤油 昨日本埠各牌火油市價如左

美孚老牌油(每箱)	五元四角二分
美孚鷹牌油	五元〇二分
美孚老虎牌	五元三角二分
鷹牌散艙油(以上美孚各牌市價)	四元三角二分
紅星牌現油	五元四角二分
幸福牌現油(以上德士古行經理)	五元三角二分
老魚牌現油	五元四角二分
老龍牌現油	五元二角二分
亞西亞僧帽	五元〇二分
僧帽牌散艙	四元二角二分
亞西亞十字(以上亞西亞開價)	四元八角一分

桐油 昨日青島都辦去京方油二百餘件售開紅盤市價如左

桶白油(每桶)	十兩零七錢
本支油	十一兩三錢半
吉盛豐	十兩零五錢
慶元豐	十兩
楊惡原	十兩
京方北規	十三兩六油
萬興嵤	十三兩一油
晉泰亭	十三兩四油

花衣 昨日各種花衣及子花價如左

通州花衣(每担)	二十五兩
太倉花衣	二十四兩
火機花衣	二十三兩五錢
上海花衣	二十三兩四錢
四牌子花	二十三兩四錢
餘姚花衣	二十二兩
南路子花	十二元三角
北路子花	十三元

煤市 近日煤市因天寒銷路較暢市價步高今將行情如左

河南頭白煤(每噸)	十三兩
河南二白煤	十二兩半
溫溪河南煤	十二兩
溫溪河南次煤	十一兩半
漢老鸛白煤	十二兩
山西白煤	十一兩
柳油白煤	八兩
安南白煤	十二兩
東京白煤	十二兩
田川水尺煤	十兩
柞島塊煤	十兩
相知塊煤	十兩
芳谷塊煤	十兩
高松塊煤	九兩
新島塊煤	八兩二錢
福幸塊煤	九兩五錢
克拉手塊	八兩四錢
京江塊煤	九兩
松浦塊煤	八兩
糖選塊煤	八兩二錢
高松統煤	八兩一錢
新幸統煤	八兩四錢
克拉子煤	八兩
新目尾統	八兩二錢
老目尾統	八兩五錢
紅煤屑	八兩
相知屑	八兩
柞島屑	八兩
芳谷屑	八兩
京江屑	七兩
山佐屑	七兩
精選東炭(每担)	八兩
頭號東炭	二元四角
二號東炭	二元二角

本廠紗 調查五路日紗號傳開客帮各紗紅盤交易計東紗八百包本紗一千二百今市銷不旺至以現市行情見軟今將市價如左

十六支雙龍	一百八十兩半
十六支寶塔	一百八十兩
十六支脂虎	一百六十兩
十六支寶鼎	一百六十兩半
十六支飛馬	一百五十兩
十六支雙象	一百七十兩
十六支雙虎	一百六十兩
十六支水月	一百八十兩
十六支人鐘稱紗	一百六十七五
十六支文明	一百六十兩
十六支天官	一百四十兩
十六支日光	一百六十兩
十六支紅龍	一百四十兩半
十六支雲鵬	一百五十兩半
十六支三星	一百四十兩半

日本紗 昨日紗號售開現市紗紅盤如左

廿支鴨神紗(大包)	一百十二兩
十六支藍魚紗	一百十一兩
十六支福島	一百十五兩
十六支立馬	一百十一兩
十六支三馬	一百零九兩
十六支雙喜	一百[illegible]兩

糖市 本埠各糖市舖售開市價如左

太古三溫車粉(每担)	八兩一錢
怡和三溫	八兩三分
東洋三溫半叉	八兩
頭號呂宋青	五兩六錢
二號呂宋青	五兩二錢
三等呂宋青	四兩八錢
四號呂宋青	四兩二錢
上省白糖	七兩六錢
高三眉白	八兩三錢
上中赤砂	六兩九錢
潼冰糖	十一兩

注意 大氣洋燈新計出版廣告 ……事務所設上海英界白克路十號 總發行所 泰東圖書局

國內無線電

◎某鄉人擬至新劇社觀劇。甫及門。首見軍士五六人及軍樂聲大驚狂奔。且喘且言曰。好險好險。我只道是戲館。卻原來是個營盤。（調）（無錫無線電）

詩話

翔聲詩話

與門女士陸璋。好學深思。性耽吟詠。與同邑姊妹金淑儀。竭意提倡詩學。一時閨閣同志。如大城劉韞之保靖胡馨賢。國縣葉于瀋。合肥李敬婉。吳興陸任遠。莫懷珠。武進巢機張。婺張幼蘋。無錫徐君粹。風雨一廬。殷殷問字。願以隨園女弟子自居。惜余非子才之才。更增以生不逢時。際此世難年荒。遍非歌詠昇平之局。滋今思昔。興味索然。一日。以感時爲題。限用杜甫春望韻。與承女士聯吟。遣意慷慨。淒涼不堪卒讀。其詞曰。人海波濤惡。閨門志氣深。鑑湖秋。女根島國夜。郎心戰事黃。沙背官方黑。幕金。死生同一哭。憤激欲投。警有心世道者。聞之惻然。

景物詩出以巧切。最有趣味。然須純乎天籟。語語如自在流出。不見刻劃之跡。巢燕女士雁陣云。邊秋何處不西風。雁陣驚寒渡遠空。楓葉蘆花都作勢。夜來鏖戰月明中。開口即從陣字着筆。用心既細。又極巧合。下聯貼切處。尤覺絲絲入扣。秀韻天成。寫景詠物。當以此爲正宗。即令唐人復生。不過如是。

湘南胡聲賢女士詠柳絲云。欲數垂絲破寂寥。折來先自已魂銷。不堪回首江干路。帶水拖烟送晚潮。長長短短拂西樓。樓外風情似舊不。關塞寒衣何處寄。鞭絲鬢影半離愁。雁陣云。塞外秋風日漸斜。長天寒落落雲遮。征途是否衡陽去。遙指瀟湘是妾家。心細如髮。筆妙如環。感慨自身際遇。又面面俱到。巧切景物。一至于是。眞可謂神乎其技。閨閣得此高材。畫之隨園女弟子集中。縱未必推倒一時。亦許當師不讓矣。

大事記

餘興部六年一月大事記（餘興部編）

元旦日。部長發出通啟。遍告命餘園於是日全園開放。任人遊覽。並聘請本部部員餘興痴君彈唱虎邱新灘（蹋座勸馬收韁曉）一闋。彭佛初君開講西歐戰事（女局員）一則。又聘名譽部員柔娥馨先生演說（游美聞見錄）。隱厂君講演杭諺謎語等。以娛來賓。

同日上午。餘興女士盛服豔裝來部。向部長賀年。部長特命壽苞女士及其女弟小壽苞二女士爲招待員。款以茶點。並結伴往遊餘園一週。女士始興然而出。離往駐滬各部員處賀年。

同日下午。駐滬各部員如叢花舍。茹寄滄。小痴。樹聲。景雲。舍予。遠僧。春蠶。瘦石。陸笑凉。西河漁父等。俱至本部向部長賀年。部長循例款諸君以茶點而散。

二日。今日本部停止辦公一天。而餘興女士則乘此一日之暇。特劉飛經往各省各埠各部員處賀年。

三日。烟橋君送來民國五年之週顧一篇。其內容係詳紀一年之大事。部長閱竟。批示刊於本日出版之餘興公報中。

四日。憤僧君投刺謁見部長。部長命延見。于是與部長寒暄數語畢。即袖出蕪湖遊記一帙。請求部長爲之露布。部長允之。憤僧君乃欣然告別。

同日。餘園歌聲四起。部長特微服往聽。始知爲新到部員寒桃君所唱之時事謠也。

五日。晉爲餘興公報編輯記者鶴皋君之文郎樹聲君。特贈部長以蘇議會有趣議員之言行錄一册。部長閱之。拍案叫絕。亟命刊諸餘興公報之頁首。並饋樹聲君有正書局出版之碑帖數種。

同日。愛民君自山西大同漫游歸來。乃餽價送至本部大同風土記一則。部長令報以書畫不貲。

六日。凌霄漢閣主（彬彬）君織綴報告京華劇界叢談一則。部長令刊於餘興公報之封面。以資戲迷者之借鑑。

同日。八股老手尤一郎至餘園。彈唱八仙子詠一闋。銅琶鐵板。聲繞屋梁。珠喉婉轉。響遏行雲。聞者嘆絕。

七日。范烟橋君函告部長。詳述江蘇吳江縣屬北祈鎮第一小學之小學賀年會事。部長讀畢。興致大發。乃於原函之尾批曰（此對於兒童最有趣味而最有益之舉也。各處小學堂宜倣行之）二語。並命將原函及批詞刊於公報中。

同日。秋濤君送來記山東某令事筆記一則。佛君送來都下消寒錄一册。部長各贈碑帖一種。

同日。餘興公報中附有插畫一方。係柏生君手筆。其用意爲持善德爺鎮浙江潮也。

八日。安貧君特至餘園。演講歐戰時事（古傑雙傑（一節。四園游客聞聽之下。咸皆眉飛色舞。深佩安貧君西文之嫺熟。

九日。杭州著名文學家謂厤君。郵寄本部論許夫人

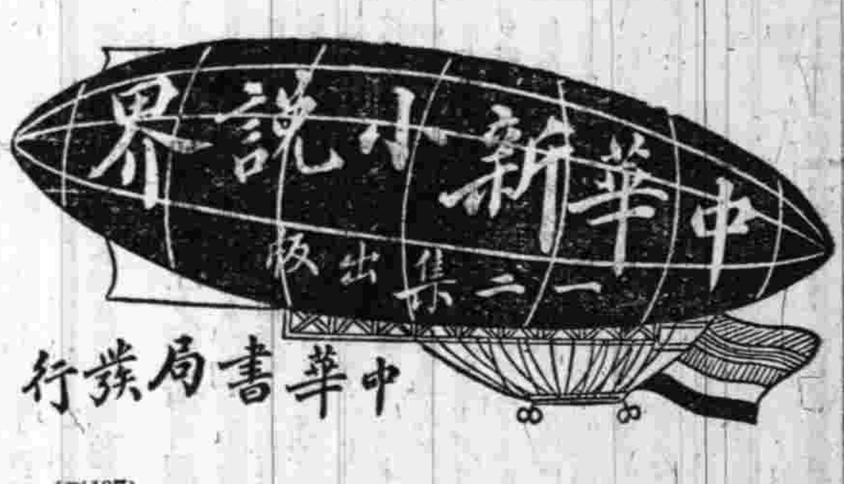

中華書局發行

全輯六集共二十九册分册定價計十元五角五分整售每集一元預定六集僅收五元●第一二集業已出版●第三四集陽曆二月出版●第五六集三月出版

本局前出小說界月刊久已風行現因積稿過多特行加巨篇幅改爲叢刊按集出版特色如下

一卷帙 全輯三十九册計一百五十萬言卷帙豐富

一主旨 所選小說概以宗旨純正趣味饒郁并使讀者得以練習人情洞明世故爲主

一選擇 所輯各稿均爲名大家譯著復經精密選擇始行付印其偵探小說一類尤足啟發智識本輯注重此類約逾半數

一文字 本書文字均經小說經驗最富之文章家再三修改句酌字斟雅俗共賞

一支配 每集除長篇五六册外並有短篇小說一二册以資瀏覽而增興趣

一印刷 用四號字排印行款清朗閱者不傷目力

一裝潢 ◎全書彩面洋裝大小一律每集并精製套盒極便取攜

集	類別	書名	册數	定價
第一集	社會短篇	風俗開評	二册	六角
	偵探小說	梅林雪	一册	二角半
	義勇小說	小拿破崙別記	一册	二角半
	言情小說	千金諾	二册	四角
	偵探小說	情仇	一册	二角
第二集	偵探短篇	鮑亦登偵探案	二册	六角半
	偵探小說	死黨	一册	二角半
	言情小說	鬱金香	二册	五角半
	傳奇小說	孟諸傳奇	一册	二角半
第三集	偵探短篇	鮑亦登偵探案二集	一册	三角半
	社會小說	棄兒	二册	五角
	言情小說	鴛鴦小印	一册	一角半
	偵探小說	巴黎劇盜	一册	三角
	義勇小說	積雪東征錄	二册	五角
第四集	偵探短篇	鮑亦登偵探案三集	一册	四角
	社會小說	棄兒續編	二册	五角
	神怪小說	木乃伊	二册	五角
	傳奇小說	綠歸樓傳奇	一册	四角半
第五集	偵探短篇	特甫偵探談	一册	三角半
	言情小說	火中蓮	一册	一角半
	言情小說	驚婚記	三册	一元
	偵探小說	奪產案	一册	二角半
第六集	偵探短篇	偵探之敵	一册	一角半
	言情小說	娜娜小史	二册	四角
	社會小說	酒暴花愁錄	三册	一元
	偵探小說	寶石圈	一册	一角半

●上列各册●零售亦可

(丙137)

以國貨香烟贈人必敬之

香煙爲應酬饋贈之佳品◎近日民智大開◎趨重國貨◎故以國貨的香煙贈人◎人必起敬◎蓋敬其貨即以敬其國也◎況本公司各煙尤爲香醇精美之國貨者乎

十廿支雙喜香烟

十支飛艇香烟

五十二十支自由鐘

注意 本公司新月份牌艷麗絕倫惟所印不多如購烟四罐奉贈一張又有新日歷牌特請書家編繪每日紀事翻新爲空前之特製凡購四喜烟四罐即贈一份所存亦不多愛吸國貨者幸毋失此最新美術品

中國南洋兄弟烟草公司啓

何海鳴先生主任

寸心 第一期出版

內容如 政心（爲民國復活後第一篇痛快文章）其他如 美學 鬼學 赤子 北京警犬 實紀 金陵紀戰 均爲興味橫生之雜誌界之明星

著作有 黃潤卿之小化裝 鳳卿之小影 插圖 成爲

文藝界之福音 不易得之品 定價四角

◎總發行所 北京宣武門外寸心雜誌社 上海四馬路民權出版部

十五度中秋 琴嫣小傳 初二集留東外史 何海鳴著求幸福齋隨筆 雨濯蓮花 民權素（一至十七集）特價六折 珠樹重行錄

十五度中秋 書敍男女二人久未婚夫婦身曾百險經十五年之久始遭償老情愛之深恩義之篤讀之使人增伉儷之重（定價五角）

何海鳴最近之著作 先生以斥弛之才抱憤時嫉俗之念文筆最爲犀利無前年來所作輒用嗚咽兒女語以自韜晦抑鬱無聊之作傳寫紅顏薄命以寫美人遲暮淪落天涯之感也是先生平生第一次所作之小說即說界中第一等文字也（每册二角）

留東外史 敍近年留東學界及亡命客種種怪狀淋漓盡致著者留東有年以諷冷雋之筆寫留學生亡命客之放浪形骸沉湎酒色可泣可痛使人畜生然而起愛國救亡之念終讀則使人警也社會小說之生面別開三集現已付印不日出版（每集五角）

內容 歐戰過去與將來 情之研究 推翻美人之妓女研究 男女私娼之談 國民性 戲劇之詩 民權之心得 小說新項 惡劇與板橋 軍備與國家 與救亡（每册七角）

小說家苦小說材料之枯窘不惜降身多金追其艷女守財廝奴爲小說家之遇其艷女勿敢爲善所秩者實之肖情經無數波折卒成伉儷乃讀者如雜節之奇可得未曾流中讀一入山陰道上應接不暇民豹重其窺斑以發刊行世讀者多數要求全豹請（每册五角）

內容 名著 談叢 藝林 諸藪 游記 瀛聞 詩話 劇趣 說海 碎玉 定價每册五角

海湖著是書爲世之言情者立標準庶幾一般青年知情自有真不至誤用以致辱名喪身萬劫不復也（每册五角）

書目 蝶花劫 五角 錦囊 五角 鐵冷叢談 五角 孽冤鏡 五角 秋心譯 葡萄劫 上五角 下六角（特價對折） 破涕錄 三角 蕭（話）集 三角 蘭（娘哀）史 二角 勃雷克 二角

上海四馬路麥家圈東口 民權出版部啓

傷風咳嗽

肺爲嬌藏最難保護無論內傷外感咳嗽皆由風而起是以肺主皮毛迨至呼吸管發炎成爲肺癆肺熱吐血咯血乾咳哮喘痰鳴音瘂胸悶肺核種種肺病唯有服哈蘭士先生保肺療卓著靈異此藥能調氣清肺炎能搜絡之留邪補肺藥蟲蝕損殺肺滅病能調治菌已病能防于未病名杜保于確爲肺曰之肺上品藥實無理雖病至呼吸不靈者亦能到回春焉

上海石路中新記太和大藥房啓

清宮秘藏 南田墨戲册

此南田墨寶水十二開 [illegible]

陶梅生 虞洽卿 贊助

院址在新世界西面靜安寺路居仁里口九十四號大洋房內

惠民戒烟內科醫院

湯爾和 韓清泉 贊成

本院五學士無吐瀉清血戒烟保險斷癮永無憂患詳章函索即寄

診療簡章 上午施診每號收銅元六枚 下午診病每號收洋一元 包戒烟片每十元 [illegible]

（九）小時報（第六十五）隨報附送不取

哈 清血解毒 有清血解毒之能 ◉花柳毒門 價目每瓶

之滑稽與張夫人之足一篇措辭滑稽部長稱爲傑作
同日。本部上年十二月份大事記編纂著手此那係任五年度所聘編輯員吳兒所編
十日。樹聲君之高隣經治軒主人之封翁自金陵副總統府祝壽言旋爲樹聲君口述祝壽聲中之見見聞聞樹聲乃筆錄以贈本部部長閱竟連聲讚許乃命用放大字刊於餘興公報之頁首
同日。特派蘇州通電員愚農君電告該埠今冬寒甚於昔甕中鹽菜缸內竟凍結冰適有某乙者於客秋負某甲債銀五十兩屢催不還曾戲約俟鹽菜缸內結冰時如數奉還故某甲向某乙索負而某乙祇得呆若木雞無詞以答云
十一日。化誠書局總理強化誠君寄至本部最新風景畫出版廣告三萬份請求本部代派部長批准照行於一日內派齊
同日。餘興女士御重裘衣套裙出外旅行係代部長至杭垣公幹云
十二日。新官用婦辦法出版編著者强化誠君特於今日遣返無錫珂里部長特命蒔葆女士代表送至滬甯北站而歸
同日。本部部員周含茹君發明新年愛國遊戲（共和尊）一種呈請部長審核並求專利部長審查之下批示曰（堪合民主國新年遊戲之品特准專利三十六秒鐘以資鼓勵）周君夫人知之喜極欲狂變如美國許士和之夫人喜極而涕我國張乾若之夫人失足而跌云（未完）

遊記

北遊記略（青陵居士）（續）

坤爻石記

丹崖天后宮前甬道旁有六石焉左右翼而兩兩對峙高自八九尺至丈餘闊自丈餘至兩丈餘皆赭色縱橫有紋理斑駁可愛不爲玲瓏峻峭之狀而方正敦篤氣骨嶷然尤可敬而仰也道光丁亥余自沂調守登州服川抵郡初四日祇謁天后因得觀焉退而考之郡誌記載闕如其稱名取義不可得而詳也詢之廟祝郡人所言互異則有七星落星泰山諸名夫所謂七星當錯綜爲七以象斗不當兩兩相比而數止於六也若星隕化石是爲災異隕而六史氏記之即間有遺漏亦必載於方志登自古爲內地而史氏不書方志不載不得爲落星況質與色又不相合耶泰山距登千餘里果其肇而致之必記其人書其年月日不應闕如若謂自秦安東北抵海皆岱宗之脈絡而在登郡者究不得以泰山名焉三說者於義無取或又謂登之先有道士航海至高麗慕化邀一異人云萬里往返風濤險阻吾無以贈子贈子六松可乎歸而植諸廟前一夕皆化爲石果爾則其人必神仙者流而六石乃靈異之尤著者誌吏不得而闕也今郡誌有松石記一章乃明時汛兵自島嶼舁歸者記中言其文理千條萬縷如老人蒼顏鶴髮抵理木質猶存既與今石不合而亦不言其有六且一松石之髣髴肖記之傳之烏有詭異可喜如前說而反缺之耶乾隆五十九年前督學今雲貴總制大中丞儀徵阮公字以三台其稱名較正其取義較顯矣然余竊尋繹之而猶其未盡昔庖犧之畫八卦也坤爻六斷坤者地也邵子說繫辭謂天一生水地六成之中庸言地之廣厚云振河海而不洩而即以水之不測繫之華木之爲物本乎天而行乎地海爲衆流所歸而水中最鉅試登蓬山北望茫乎其無津涯浩乎其無畔岸洞心駭目向若而驚使非恢恢大矩何以順其就下之性何以容其翕受之量何以通其朝潮夕汐日盈月虧之精何以成其蕃昌品彙孕育珍奇之大天后應地無疆威靈不爽則此六石者象坤爻之六斷以見天后合德於乾承天道以制水運萬古安瀾有感斯應其功甚偉其事甚神而其理甚確固與易與中庸之言若合符節者也且蓬山以丹崖名今廟門外石質與色皆相似然奉迎紛互求盈尺之突出者而不可得而此六石者山立峰羅相敵相讓察其根抵所盤礴若生於斯若移植於斯是造物者特產此石以應神爻而位置之間顯示神明變化之理天也地也水也蓋一以貫之者也爰名爲坤爻石而記其義如此以貿天后之神以俟後之君子賜進士出身中憲大夫知登州府事加二級又隨帶加二級洛陽張翰幼軒氏撰

松石亭記

東海島中有石其形怪異我兵以防汎往者舁之入府前守劉公命肇之道時聚觀甚衆視此石溫潤而栗文理森如根節盤結千條萬縷如老人蒼顏鶴髮蹈蹈不崩狀環視抵裡木質猶存僉曰此古松化爲石也再玩益異余命築台供之海神廟前試問此石生於何代長於何時何年爲松何年爲石以迄於今若有對者而傾耳不聞余嘗登岱宗之上有五大夫松在焉倚觚亭亭且琳宮梵宇唐槐漢柏不知其幾何年矣惟形式未改以石觀之固皆變世兒孫行也抱朴子曰松樹三千歲者狀如龍形名曰飛節芝石固其類與余獨怪秦皇漢武之時六龍親御停輿海濱駐蹕巖阿乃不獲此石彼孰知哉說者能說法卷石即是僊丹富時譎臣固信不及此宜石之隱而不現耆乎吾夫子之贊易也曰知變化之道者其知神之所爲乎昔修羊公化爲石羊以悟漢景帝圯上公化爲黃石以悟張子房皆此類也台成後鳩工壽材爲亭於其間時前守劉公名道遠轉運以去而今守黃君名體仁方來與郡丞燕君汝壽郡倅樊君任峰司理陳君效忠新司理張君錦邑令邢君琦皆樂觀厥成者余顧諸大夫而言曰歷觀前代凡有事海上者皆以求仙覽武人情愴皇無從容暇豫之能故其日有所不及至宋且畫海而守不敢越逾一步惟我明威德遠布四夷賓服我兵得登桓島嶼間而石邊與之值栩呼挽之入舟以歸蓋波之不揚也久矣固我國家萬年太平徵云保太之道願與諸大夫時共圖之諸大夫曰唯唯遂書以爲記萬歷三十八年春仲吉賜進士第中憲大夫整飭海防兵巡道東按察司副使廣陵閻士選撰

以上碑文歷時過久字蹟模糊間有錯悞閱者諒之 著者識

庭盡拾級而上即天后宮左爲子孫殿右有一門轉而入經兩庭庭多涉木拾級而上有一堂堂前之廣額爲第一洞天四字乃長山豫白所題再由左或右盤梯至上即蓬萊閣閣面山背水風景絕佳與閣相對之山爲廟山高六百五十五英尺山上有寺望之殊了了閣前有道光元年揭本清所題時清海夷之橫額旁有一聯爲保陽程壽武所撰句云

高閣快登臨欣看萬派朝宗豁然見蜃樓海市
迴欄資憑眺聞說三山在即何處是圓嶠方壺

通告

茲將一月份通電諸君獎單列後

愚農 贈書券五角 錫 四角 芙孫 三角 磊
二角 凋 木公 且廬 蹶婿 石杉 痴生 廣
坼 笑涼 西河漁父 磨石 彤芬 各一角

春謎大觀

坊刻謎語書多不足觀間有佳製一鱗半爪缺憾轉甚本編所選多而且精皆海上知名之士所作鉤心鬥角出奇制勝往往突過前人愛讀謎語者當歡迎恐後也 全二冊 價洋四角

魔術大觀

本書列東西洋魔術二百餘種將其應用科學之原理器械手術之方法窮原竟委一一道破凡昔日所詫爲神奇者一讀此書皆平淡無奇矣昔日所懷疑莫決者一讀此書皆渙然冰釋矣欲明宇宙之真理破世人之迷信者盍取此書一讀之 全一冊 價洋六角

戲法大觀

是書爲某大戲法家之秘本其所用之藥料彩器與衆不同即過門之法藏頓之法出神入化非一種用遮眼法者可比坊間並無刊本說明之處能令兒童都解一一可以試驗茶餘酒後消遣之良品也 全四冊 價洋四角

科學游戲

是編本科學之真理爲游戲之玩具翻譯東西洋科學游戲法匯爲一編分爲十餘門都一百五十八則說理淺顯插圖精緻令閱者一見而明試演極便誠能於玩物之中寓啓智之意者也 全一冊 價洋二角

上海文明書局發行
各省中華書局代售

（中223）

請注意

如以綠紙色香煙當作三炮台香煙贈人係大不恭

人以綠紙色香煙當作三炮台香煙贈君亦大不敬

英美煙公司

合衆爲調和始終一致不超中立之範圍以爲中國有許多之關係則其他中立國之領土與交戰國有關係者亦多有之和議之際當必有以解決此者中國正無須設設也若以各方面之關係不能不取決於會議則可以中立國之有關係者特組一會既可以調和戰

二百另二子

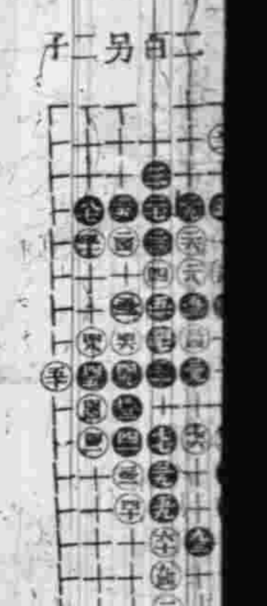

久遠馳名京都天寶齋秘製吐血咳嗽化痰神效藥膏○靈驗非凡○諸君不信一試便知

急吐血永遠斷根

每瓶洋五角另有小兒救命丹名曰萬應保赤散專治小兒百病服下馬上見功每瓶洋一元

小時報

（第六十五號）

隨報附送不取分文

小言 （小生）

朋！

▲第一個砲仗響了一半

噫昔之夜時方一點鐘枯坐記者室忽聞朋！一聲初疑又是鄰近之金錢炸彈也既而即聞朋拍之聲相續而起侍者告余曰此今日左鄰瑞康顏料號接財神也顧何以第一砲仗雙響之中有朋而無拍竊竊然疑之至天將黎明而瑞康之棧房起火則財神告假火神代庖而其緣由即在最初之有朋而無拍蓋此一拍已拍入顏料庫去矣於是紅光一片蔚爲雲霞天上著了色人間失了色矣

國內小新聞

總統府中之戲

▲好熱鬧

總統府二十八日宴請在京蒙古王公唱演梨園并有特任簡任各員陪座是日戲目 大賜福全班合演 樊江關王瑤芳黃潤卿 武家坡梅蘭芳王鳳卿 取帥印劉鴻升 戰陽樓俞振廷 孝義節陳德霖龔雲甫 鐵龍山楊小樓 珠簾寨陳德霖王瑤卿譚鑫培錢金福王長林 夜戲戲目 蟠桃會朱桂芳許德義 戲鳳賈洪林王蕙芳 文昭關王鳳卿 穆柯寨劉鴻聲路三保陳雲甫小余三勝王姚卿 醉酒梅蘭芳 清風亭譚鑫培龔雲長華 長板坡楊小樓朱幼芬賈洪林郝壽臣姚玉芙

小兒頭上之黎總統

▲黎黃陂變作裝飾品 （螺隱）

湖北陰曆新年小兒多衣紅着綠至各處遊戲亦習慣也記者見有多數小兒以商務印書館所製黎黃陂之肖像紀念章綴於帽上以爲裝飾品其崇拜英雄可想見也記者亦作一詩以紀之詩曰

平原絲繡朱爲工闔戶家家亦弗同贏得小兒齊頂禮出入郎地執如公(二等)

南京新年中之趣聞

▲馮副總統關心警政 （腰生）

當新年已屆之時各大商店生意自較平時更盛因此探囊之流易肆其扒竊手段故各商店門首必貼有謹防扒手小心偷竊等字條以警買客即無論兒亦必貼揭此南方各行省向來之習慣也今歲南京亦復如此年底某日副總統馮公至省長公署拜晤沿途所見幾於戶戶門首貼有上述字樣尤以三山等繁盛街市爲甚馮大以爲異回署後傳省會王警察長申斥云通衢大市竊賊橫行一至於此顯見警務廢弛王不敢答唯唯而退翌日各商店門首此等字條頓時不見聞係警廳傳諭撕毀者大約馮公不知南方習慣故有此誤會此亦新年中之趣聞也後余與北人某君談及此事余謂此係南方習慣殊無足異彼云不然倘稱習慣無關緊要若此則不成事體無怪馮公申斥也若余等北方爲無此事云云言頗成理是歟非歟還以質之讀者(二等)

本埠小新聞

滬甯童子聯合大會記

▲足球比賽之作罷 ▲游藝大會之盛況 （莫君）

今日(三十一號)爲開會之第三日上午由參議會討論體育問題下午本預定在青年會操場比賽足球旋以南京方面缺乏球員臨時變計故暫時作罷改定明日比賽此次南京使員審足球者不多故明日之賽上海方面將助以數人以足成其數云

晚間在殉道室開游藝大會先由上海使員某某二君合串雙簧口技師熟滑稽百出頗博觀者之贊許次由南京使員演劇共中情節略謂某學生至北京游學遭人局騙以致資財盡蕩流落無歸幸而其父聞信來京骨肉始得完聚云云演劇者皆備有索故尚可觀惟劇中某學生之馬掛在前幕已爲他人騙去至次幕旅店中忽又爲某學生所有不可謂非演劇者之疏漏也

上海方面之廣東使員又合演趣劇丈夫一齣形容盡至令人捧腹不置富其妻敎之識字時書(二)字示之謂曰勿能答台下前排來賓中有一幼孩高呼曰(此二字也)聞者爲之絕倒

此次大會中若戶內運動辯論會游藝會足球比賽等滬甯兩方面均競爭甚烈現計戶內運動一項上海使員已全得勝利至於今晚游藝會之勝負則須俟明日發表也(二等)

民鳴社之趣談

▲看客入袋想得價二百元 （菊）

前晚民鳴社天左班演袋裏乾坤魔術先以一黃色帆布袋招看客十餘人上台反覆考驗以示無脫卸機關及活絡線然後將班中一女郎裝入袋內令看客將袋口紮緊並抒字爲記再將人袋抬置一鐵麻式之架上四圍幔以黑幕上台諸看客坐守幕外二分鐘後啓幕視之則女郎已亭亭脫穎而出袋口封識如故且四面無破裂痕天左乃宣言謂諸君孰能照樣入袋於二分鐘內如女郎之不破袋而自出者當以二百元爲酬座客無應者天左又謂如不能出袋當以優待劵四張爲壽言未竟即有在台上之某看客效毛遂之自薦願入袋中一游座客爲之哄堂賓由天左審如法泡製某客在袋中細軸相上架後未及半分鐘已覺氣悶不堪在內竭力掙扎鐵架幾爲推翻幸由值台役四面扶持始免倒下斯時悵開台下笑聲與鼓掌之聲並作而已既逾二分鐘啓幕則某客處囊如故乃由台役解除繩紮見某客面紅如繒剝之柿蹣跚出袋當時狀態足有令人笑不可仰者繼由天左贈以優待劵四紙某客乃從容下台說者謂某客妄想二百元致受此苦或謂其目的在優待劵予則謂此袋既藏女郎遺香猶在此君想已飽嚐個中滋味幸未悶殺否則與牡丹花下死何殊質之閱者以爲然否(二等)

教徒被杖

▲左右做人難 （莫君）

本埠四川路某學校有學生陳某者平日頗醉心宗教近乃受洗爲耶穌信徒然其父固未予以同意也去年除夕家人供祭祖先囑其行跪拜禮詎陳某堅執不允其父大怒即揭大杖責之但陳某終不易其初志說者謂陳某順父則叛教逆父則不孝實屬左右做人難云(三等)

菊部叢談

觀劇者之意見書 （鐵仙）

劉鴻聲爲演三斬一探學劉者即以此三齣爲初次登台獻技蘭芳客歲衣天蟾即演宇宙瘋彩樓配玉堂春今倘小雲衣天蟾亦演此三齣爲叫座計伶人趨時投好大抵皆然

嬰予和謂之肥美人演醉酒一齣恰好一個楊貴妃穆蘭芳可稱天仙女歌奔月一曲活像一個美嫦娥

小香水之燒骨計悽涼酸楚不忍卒聽張文艷之珍珠衫風流淫蕩一見魂銷

陳德霖雞皮鶴髮而演青衫十三旦頭童齒豁而唱花旦白髮一變爲紅顏煞是奇特

劉壽奎可嫁梅蘭芳尚俊卿(威鮮靈芝)堪配尚小雲粉菊花愈長愈醜碧雲霞芝越老越鮮

小香水尹彭瑞林配戲生色不淺顧正爲附劉蕊卉驥尾風頭愈健

小寶義唱武生是個啞嗓何月山唱武生有點莽迷(二等)

瀛聞

測霜表

實乘於玻璃管中可以預知風雨而不能測霜雪近西歐人有作測霜表者以日入時懸之門外距地二丈餘此器能指示空氣之燥濕因以悉夜中隕霜與否農夫恒愛護所耘植故常備其器於家云

水晶寒暑表

法人某館以水晶造寒暑表管色明而耐熱管中以鎔錫代水銀其熱度由華氏四百六十五度至千度雖加至八百度亦不漲裂誠測高熱之良器也

不可不知錄

坐船須知 （莫君）

乘船患船暈屢受累現有一治療船暈之法極爲利便述之如下

當初覺頭暈時即將鈕帶等物鬆去然後安臥床上取熱手巾敷條擰流搭于頸際約半小時其患若失此法百試百驗誠旅行者所不可不知也(三等)

人參牌

高麗參精

一名高麗參油

總經理上海泗涇路大秦商會參品部

▼朝鮮總督府專賣局所管官參之精粹

○特用高麗別直官參照最新製藥方法提煉精華去渣存液製成並無分毫他種雜質攙入滋味之純力量之厚原枝參力實難與之比美而注意人參牌可免買假參欲得完全參力之滋補者請早爲試

▼冬令第一補品▲

大 五錢量 服三十天 四元六角
中 一錢量 服六天 一元一角
小 五分量 服三天 六角

●上海外埠各大藥房均有出售

(實寫圖)

延年益壽粉

總發行所 上海黃浦灘書號華發大藥行

散拿吐瑾爲世界最純良之補劑內含脂精二質爲滋養人身必需之要素可以育助體腦以補養腦系凡腦虧血弱心悸健忘食滯陽痿陰虛腦部虛弱及產後病後之漸愈時服之均有奇效無損滋之品無流弊之質四時可服老幼咸宜誠衛生家唯一之補品也

本埠經理 亨大西藥公司 中英 法五洲 華英藥房

贈 新品 新年

時裝美女圖

三陽開泰萬象回春本藥房爲仰答各主顧之雅意特倩名手繪成時裝美女一幅題日採花鍊藥圖彩色精印鮮艷絕倫自即日起凡莊門賜購各種藥品化粧品等滿洋一元贈圖一張五元以上贈二張十元以上贈四張惟新發明之強種精血丸補品另訂贈例如下

強種精血丸 大瓶價洋一元二角半購一瓶贈圖一張 小瓶價洋七角半購兩瓶贈圖一張

此丸補助腦筋添精益髓增長血液發力調經並能清肺止咳潤腸利便退熱化痰種種功效不能盡述

上海 中英大藥房謹啓

Dr. L. HARRIS'
ALTERATIVE MIXTURE
"606"

哈蘭士醫生秘製

清血解毒 內服聖藥

●花柳毒門 有清血解毒之能
●風濕骨痛 有祛風理濕之效
●瘰癧癰疽 有外散內消之力
●癬疥惡瘡 有去腐生新之功

價目每瓶大洋一元七角半 ※ 每打十七元五角

總發行所 上海石路中市 太和大藥房

本外埠各大藥房均有經售

詞林

懷人詩三十五首（詩廬）

臨難求爲大灘乎。不然寧惜國亡身。書名今爲書名掩。萬口爭傳清道人。（李梅菴）

爲連初亦鐵士耳。獨能皦然以義終。海藏眞有蹈海意。百世之下聞其風。（鄭蘇堪）

兩脫兵間事頗傳。遭逢府主又皆賢。平生腹痛回車地。應有哀詩第二篇。（諸貞長）

痴頑似我老成性。不待試啼兒可知。爲報兒生三十日。可容索和洗兒詩。（夏劍丞）

同我生涯寄文字。故人寒餓滿江湖。閉門苦憶陳無已。詩債如山了得無。（陳石遺）

烏帽去爲節度客。白頭初試楡關秋。新詩句句都堪畫。許我傳鈔當臥遊。（王又點）

兒時我熟西湖路。廿五年間跡已陳。詩老湖樓定何處。兪樓應住姓兪人。（兪恪士）

江城卜築計眞非。十口流亡幸得歸。照眼青溪比湘澤。行吟百倍淚沾衣。（散原師）

復成橋下水平堤。幕府山高入戶低。了卻公家晚晴後。一竿猶去釣青溪。（梁蒼立）

（未完）

來稿

中國與歐戰和平之關係（李佳白）

中國與歐戰之中立與調和曾著論刊於前日之報章。其關於調和歐戰之事宜致書於中立各國及各交戰國以其外交部答復美使照會之詞意極可表其篤愛和平之心也今閱北京日報載有衆議院中現有議員十七人同一主義提告其政府對於歐戰宜即歸入和平會一則以戰事與青島有關一則與中國各方面之主權有關調和之際中國必須得有參預之權余觀於此又有幾種意見思告於中國之邦人君子故復有所論列也夫一國外交之事當由總統與總理及外交總長相機度勢揭而行之不必待議會之發言也如美國議會對於此種交涉未曾提議實爲先例如上所述中國議會之告政府以歸入和平會爲參預和議之計以余所見其爲計爲左矣何則此和平會者同盟國與協約國之所合也中國若果加入則不附於同盟必屬於協約非中立國自處之道也況自開戰以來迄今兩載有餘中國固以中立自守故今爲之計中國仍當確守中立與美國瑞士瑞典丹麥挪威等各中立國互相結合善爲調和始終一致不越中立之軌道若以爲中國有青島之關係則其他中立國之領土與交戰國有關係者亦多有之和議之際當必有以解決此者中國正無須假設也若以各方面之關係不能不取決於會議則可以中立國之有關係若特組一會既可以調和戰事又將以商榷種種善後問題如各中立國有因戰事而受損失者正可於此提議而裁決之至於會之性質固類於海牙和平會但會之集合必取純粹中立之國如瑞士瑞典丹麥挪威等以美國倡其首而中國附之是則中國之與會爲非徒無害且有益也觀彼所主張加入交戰國之和平會何去何從不待智者知之矣今申論之和平會集合之國屬於協約者十屬於同盟者六協約之國如英法俄日近二年內對於中國之情形島嘗以友誼相待故中國因戰事所受之虧損實較其他中立國爲尤甚藉使入其會中傾向協約方面則其中利害徵諸往事而可知矣況因此而不得同盟國之贊助徒周旋於左右兩難之間是亦不可以已乎故以余所見不如守其中立之爲愈也且中國之於國際果能無所袒依一以友誼相待各國自必感其誠悃設各國之中有不以友誼相報且有所不利於中國者則中國自當明辨而審處之與我善者親之與我不善者疎之此亦自處之道也若故謂中國之與各交戰國苟無關於己國則戰事無論如何可勿預也但盡其中立國調和之責以求國際之永久和平可焉

小說

名家小說　喬治傳（三十二）　天笑聽鸚同譯（法國大仲馬著）

十四年後

島中他事均不足以傾動全島惟歐艦一來島民無不羣趨而赴之若水之歸壑而島民所以能預知是艦將至立於海濱以候者則台果凡脫山之瞭望台爲之也凡駛赴是間之舟爲東風所迫者當先過廢埠更行三四海里繞四郷岬出平靡兩島之間海面狹而暗礁多舟行遲緩數小時後乃出海峽而達路易埠矣迂回曲折歷時頗久當舟過廢埠之際台果凡脫山之瞭望台已望見之即傳信於路易埠故是艦未抵埠之前一日路易之人無不知是艦將臨今日島民攢集海濱以候者職是故也舟抵路易埠之際爲千八百二十四年二月之末日時方晨間鐘鳴十一下風日和暖島民既渴望大陸之音耗又樂天氣之晴麗歡騰萬狀羣集海濱觀之凡岡陵原隰足以覩是艦之進港者無不有人據之是艦名雷師裴炮三十二尊斥候艦中之堅利者也是艦乘客中有兩人焉余將詳述其容顏舉止以告讀者一人髮栗色而膚皙白眸蔚藍而鼻隆準氣象整肅舉止閑雅身材較常人略高年已四十餘而精壯之態溢於眉宇尚似三十許人儀表雖不偉異而五官四肢悉相稱合人與之遇流盻及之鮮不覺其容顏藹然可親之態攝人於不自覺者是人手足雖短小而無怯弱之態蓋英吉利人特異處他邦人皆否以此知種族之說之不盡妄也其聲清而促然鮮抑揚抗墮之致其目蔚藍而晶瑩然目力似弱瀏覽景物之際漫然視之僅得大略不甚措意似畏日光之逼而然者淺識者與之晤僉曰是庸闇人也不知人之所料適得其反彼瀏覽景物時不甚措意者以爲漠然無動於中然與人論事雙眸雖微闔而目膚間所漏一綫之光烱然若電神采煥發能探索他人胸中之隱微故人以是人爲庸闇者眞庸闇人也

（未完）

圍棋欄

伊耀卿先　段俊良　中押勝　二百另二子

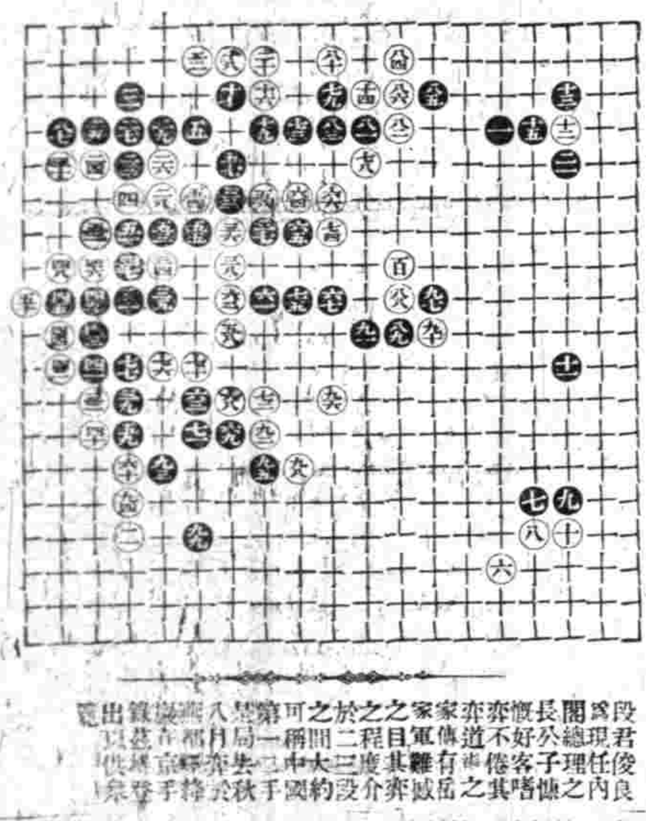

段君後良爲現任內閣總理之長公子慷慨好客嗜弈不僅其家學道有淵源傳之軍中難減其弈目程慶介設二三大約間中國稱一二手一局去秋月弈於都譯鋒在京手甚界登宜供泉

圍棋新法　新桃花泉　三冊五角　日本第一國手　圍棋譜　二冊四角

圍棋一道發明於中、日人始創布角子因之着法變化而道悅道策知哲笥先後羅出據日人言後國高手可孫十一段地位吾段周小松亦不過五六段而已與彼國高手較須讓二子云云今段國倘有九則者而吾段無三段亦幾事師竟非皆抵上二書拔精集日本緝印之百局藉手成書我急手試家宜上海一編也有正學中街

中國通商銀行謹白

本銀行招集商股資本五百萬兩現已收足二百五十萬兩總行開設上海…押匯電匯及押款凡有放存銀兩或半年長年存款一切交易無不周妥克己並自備高大洋棧一所貨物均可寄棧並可押用銀兩棧租格外公道特此佈告

包愈吐血永遠斷根

久遠馳名京都天寶齋秘製吐血咳嗽化痰神效藥膏○靈驗非凡○謂予不信一試便知

吐血一症皆由身體虛弱或咳嗽而傷肺其病原尤在憂鬱思慮過度日久不愈致成癆瘵性命…得祖傳良方不惜工本秘製此膏專治一切吐血之症及癆傷咳嗽無論男女老少…屢試屢驗重者二大盒輕者一大盒包愈永不復發妙在滋陰調肺止咳化痰…若有虛言神明共鑒每大盒四元小盒二元先試一元亦可○假冒甚多購者認明…分設上海二馬路西…里內另有立止咳嗽氣急靈丹每盒洋一元…服下即見功每瓶洋一元如不靈驗包退還洋以昭信實

每瓶洋五角另有小兒救命丹名曰萬應保赤散每瓶洋…

世界第一總統牌　精神丸

如患四肢無力心跳動勞頓神思恍惚夜不安眠等精神病者速服世界第一總統牌精神丸也可

六瓶五元　中瓶一元

購丸一瓶贈五彩美女畫一張

購大瓶一瓶贈小瓶六瓶

總發行　上海中法大藥房

分售處　各埠各大藥房

喜形於色

五洲大藥房台鑒去秋因操勞過度忽患心跳氣逆面紅耳熱飲食不進夜睡不寐等症延醫診治咸謂陰虛太甚收效頗難親朋至好聞此言者無不憂形於色歟予病之將不起也暇閱報章見有貴藥房人造自來血一物係補血之品似與鄙病相合遂一試之繼購自來血半打服之一星期後大便照常夜眠甚安食量亦漸增加因信此種藥品確能救予之病又續購兩打照法服至今春則吐血氣逆諸疾渙然全釋向之憂形於色者今皆喜形於色矣從雖舊疾全愈仍照常服食不輟特函無使結不眠之患心感無已此奉謝以誌不忘再鄙人因服已此藥存儲眞券十九張附函寄上祈即失現尚存照換皮夾良丹寄下爲感即頌大安　陝西高等審判廳書記官李泉甫啓　十二月十一日

自來血　大瓶一元二角　小瓶一元　每打十二元

上海五洲大藥房發行　各埠分售

上海惠羅公司

南京路三十號

存貨大出賣　陰歷新年廉價品

茲有優等之東方皮靴二千雙棕色與黑色皆備此種係純粹英國貨以最上等最耐着之皮製成大小脚寸皆有可隨意選擇配合脚寸每雙僅售五元請速駕臨購買幸勿失此良機也

農商部註冊國貨展覽會特等獎

中國精益眼鏡公司

巴拿馬萬國博覽會特獎銀牌中國首創第一家自製光學鏡片

總公司　上海英大馬路泥城橋東　分公司　北京　天津　漢口　長沙

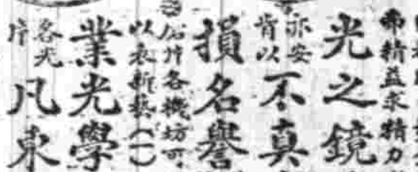

本公司自製各種光學鏡片頗承各界交口稱美即西洋各國光學專家亦稱爲我國獨一無二之新製品

蓋非特驗目配光運機磨片量面裝架種種專門技術爲患目諸君所自視即自製金銀各式鏡架亦無不精益求精力求新異不敢以不對光之鏡片損人目光亦不肯以不眞實之僞貨自損名譽敢將本公司特色再佈於下（一）電光驗目室以最新式機器可以鑒定光度（二）本公司係美國畢業光學專家所組織故能不論遠近斜正散光凡東西洋專家所能造者本公司無不能造（三）驗配…各種光片各人面部裝配

電話三千八百九十五號